

平成 21 年度

図書館年次報告書

29

駒澤大学図書館

# 序 文

図書館長 奥野 光賢

平成21年4月図書館長に就任してから早や一年が過ぎた。就任して間もなくの一年前のちょうど今頃、「年次報告書」の序文を書くようにとの依頼を受けたが、まだ日の浅い新参加者が前年度の「報告書」の序文を記すことにいささかの当惑と違和感を覚えながら、何とか期日までに提出したことを思い出す。

任期二年の半分を終えて、私なりに本学図書館が抱える様々な問題点も見えてきたような気がするが、本学全体がおかれた現在の状況の中で、それらを早急に解決してゆくことは至難のことといわなければならない。それゆえ、本学図書館がおかれた状況は一年前と大きく変化していないことを率直に認めざるを得ない。

図書館職員は、老朽化した施設と限られた予算の中で、可能な限りの努力をなし、昨年度も大学図書館としての一定の役割は十分に果たし得たものと秘かに自負するが、昨年検討課題とした館内組織改編の問題は、検討は続けたものの、結局は実行できずに終わってしまった。一部業務を外部委託しての図書館運営を開始した以上、もはやその流れを止めることはできないであろう。館内組織の見直しと外部委託点検の作業は、円滑な図書館運営のため不断に行なうてゆかなければならない課題であると認識している。

経済不況といわれる中、学生およびその保証人はけっして安くない授業料を納付し、学園生活を送っている。それを思えば、専任職員と業務委託スタッフが連携して、よりよきサービスを学生に提供しなければならないことを改めて強くここに銘記しなければならない。

ところで、先頃、大学当局より、開校130周年記念事業の一環として、新講義図書厚生棟（仮称）平成24年度内着工の構想が打ち出された。新館建設までの学内手続きをはじめ、着工までにはなお紆余曲折があることが予想されるが、とりあえず図書館側としては、これから新館に移行するまでに何をなしておくべきか、何をなしておくなければならないのかを真剣に考え、実行する一年にしたいと思う。館員一同、一致結束して業務に精励する決意であることを記して序文としたい。

# 目次

1. 組織	1
2. 会議・研修会	2
(1)会議	2
(2)館内研修会	3
3. 図書館の動き	4
4. 出張等	5
5. 予算・決算	6
(1)図書費決算	6
(2)学部・学科・大学院 予算・決算詳細	7
(3)予算項目別図書受入会計区分表	8
(4)図書資料受入状況	9
6. 蔵書数等	10
(1)和漢書・洋書冊数の推移	10
(2)雑誌所蔵種・冊数の推移	11
(3)視聴覚資料収蔵の推移	12
(4)データベース・電子ジャーナル数	12
7. 整理業務	13
(1)図書資料整理	13
(2)雑誌整理	14
(3)視聴覚資料整理	15
8. 蔵書点検	15
9. 閲覧業務	16
(1)開館日数及び推移	16

(2)入館者数及び推移	16
(3)貸出総数（冊数）及び推移	17
(4)閉架図書請求状況の推移	18
(5)大学院入庫者数・利用内訳（延数）	18
10. レファレンス業務	19
(1)レファレンス・サービスの利用者数の推移	19
(2)ガイダンス実施回数の推移	19
(3)オンラインサービス利用の推移	20
(4)文献複写サービス利用の推移	20
(5)図書館相互利用・学外者利用状況の推移	20
11. 視聴覚業務	22
(1)視聴覚室開室日の推移	22
(2)マイクロフィルム利用者数	22
(3)LD・CD・レコード・カセットテープ・ビデオ利用者数	22
(4)利用者数の推移	22
12. 電算化業務	22
(1)図書館システム構成図	23
(2)データ入力状況	24
(3)国立情報学研究所登録状況	24
13. 電子図書館	24
14. 図書館施設概要	25

# 1. 組織

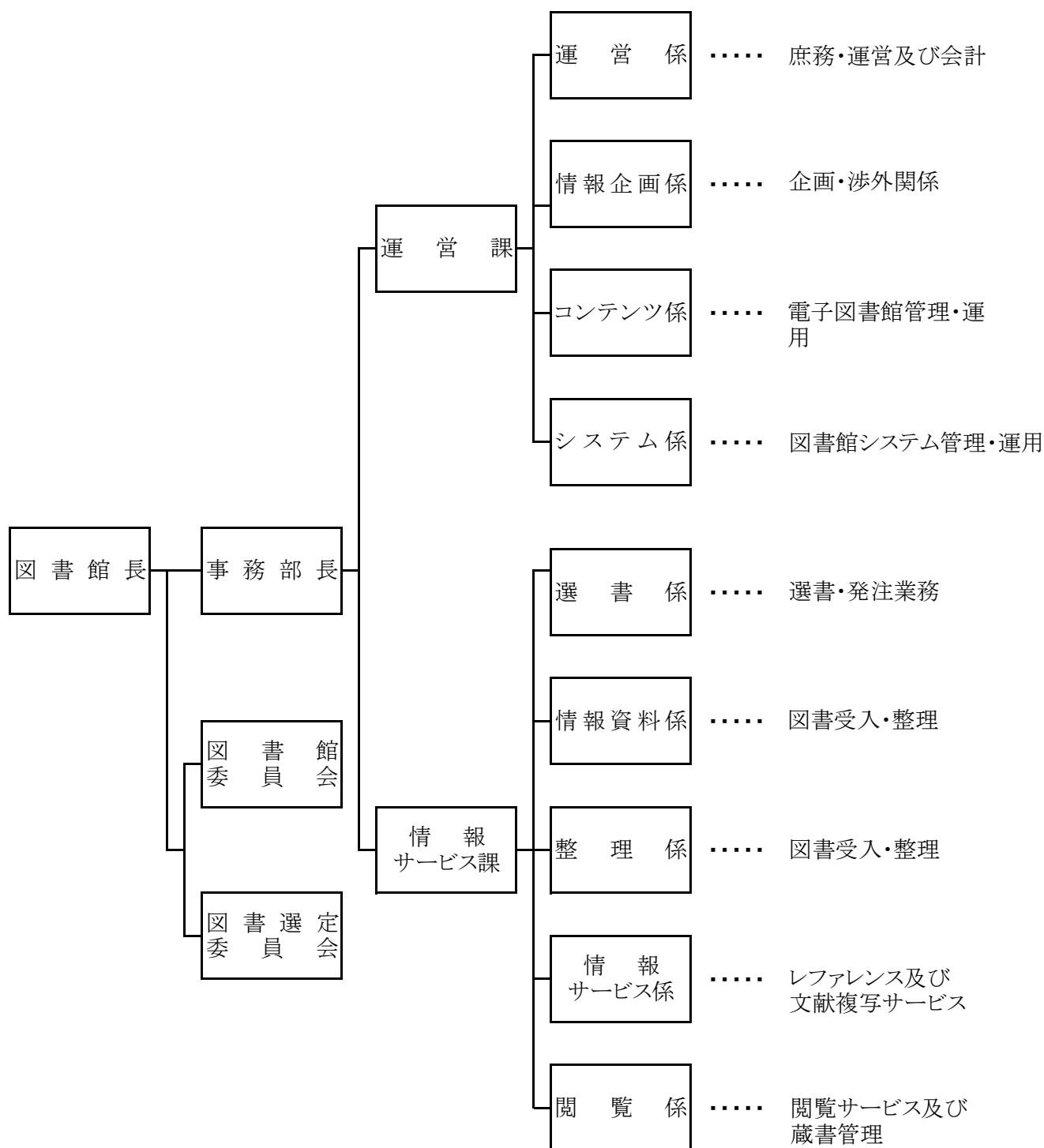

※システム係、整理係及び閲覧係は外部委託

## 2. 会議・研修会

### (1) 会議

#### 【図書館委員会】

- 第1回 日時 平成21年5月8日(金) 午後4時20分  
場所 図書館4階会議室  
議題 1. 報告事項  
(1) 平成20年度私立大学等研究設備整備費等補助金交付について  
(2) 平成20年度蔵書点検について  
(3) 平成20年度利用状況について  
(4) 平成20年度図書資料整理状況について  
(5) 平成21年度図書館予算学科配分について  
(6) 平成21年度図書館行事予定について  
(7) その他  
2. 審議事項  
(1) 平成20年度決算報告について  
(2) その他  
3. その他
- 第2回 日時 平成21年9月25日(金) 午後4時20分  
場所 図書館4階会議室  
議題 1. 審議事項  
(1) 平成22年度図書費予算要求(案)について  
(2) 図書館規程改正(案)について  
(3) その他  
2. その他
- 第3回 日時 平成21年12月4日(金) 午後4時20分  
場所 図書館4階会議室  
議題 1. 報告事項  
(1) 学部・学科の資料室備付図書に関する細則について  
(2) 資料室図書取扱担当者について  
(3) 短期大学の廃止に伴う規程の改正について  
(4) 平成21年度図書資料費・図書費支払実績額表について  
(5) 平成21年度図書館図書費補正予算額  
(6) 平成21年度私立大学研究設備整備費等補助金(私大助成)について  
(7) 平成21年度図書整理・閲覧状況(中間報告)について  
(8) 平成21年度図書延滞者に対する督促状況について  
(9) 図書選定委員会について  
(10) その他  
2. 審議事項  
(1) 平成22年度図書館行事予定表(案)について  
(2) 平成22年度図書費予算(案)について  
(3) その他  
3. その他  
(1) 資料室備付図書の蔵書点検について  
(2) 平成22年度図書館委員会の開催日程  
(3) その他

#### 【図書選定委員会】

- 第1回 日時 平成21年5月22日(金) 午後4時20分  
場所 図書館4階会議室  
議題 1. 報告事項  
(1) 平成21年度図書選定委員の紹介について  
(2) 平成21年度図書予算額・平成20年度支払額について  
(3) 平成21年度講義内容掲載の参考図書等について  
(4) 平成21年度の選書方法について  
(5) 平成21年度図書館での図書の購入について

- (6)平成21年度私立大学等研究設備整備費等補助金申請について
2. その他
- (1)平成21年度情報検索料契約一覧について
- (2)館内システムのリプレイスに伴う館内変更について
- 第2回 日時 平成21年10月2日(金) 午後4時20分
- 場所 図書館4階会議室
- 議題
1. 報告事項
    - (1)平成22年度図書・雑誌受入状況について(中間報告)
    - (2)平成21年度図書予算の後期支払い予定について
  2. 審議事項
    - (1)平成22年度講義内容掲載の参考書に関する件
    - (2)平成22年度教員推薦図書に関する件
    - (3)平成22年度指定図書等に関する件
    - (4)研究サポート図書推薦エントリー制度と学生購入希望図書の統合に関する件  
新規制度学生リクエスト図書(仮称)の新規提案について
  3. その他
    - (1)電子ジャーナルの利用状況について報告(追加報告)
    - (2)他大学紀要の受入及び保存期間について(再確認)
    - (3)平成22年度図書館図書選定委員会開催日程(案)について

## (2)館内研修会

### 【図書館勉強会】

- 第1回 平成21年7月2日(木)  
新しい図書館像 ～最新の他大学図書館動向を踏まえて～  
丸善株式会社 梅本氏
- 第2回 平成21年11月18日(水)  
大学図書館に求められる「学修支援」とは何か  
株式会社紀伊國屋書店 牛口氏

### 3. 図書館の動き

4月 1日(水)	休館(書庫整理および新年度開館準備)
4月 2日(木)	新生オリエンテーション(大学院・法科大学院)
4月 2日(水)～11日(土)	短縮開館 9:00～17:00
4月 3日(金)～6日(月)	新生オリエンテーション(学部)
4月 4・6日	入庫研修会
4月 13日(月)～7月 30日(木)	平常開館 9:00～22:00
4月 18日(土)	春季長期貸出返却期限日
5月 2日(土)	短縮開館 9:00～17:00
5月 7・9日	入庫研修会
6月 2日(火)	入庫研修会
7月 5・12・19・20・26日	特定日・祭日開館 10:00～17:00
7月 10日(金)	夏季長期貸出開始
7月 31日(金)～9月 15日(火)	短縮開館 9:00～17:00
8月 8日(土)～16日(日)	休館(全学休業)
9月 16日(水)～12月 24日(木)	平常開館 9:00～22:00
9月 24日(木)	夏季長期貸出返却期限日
9月 25日(金)	入庫研修会
10月 11日(日)	特定日・祭日開館 10:00～17:00
10月 12日(月・祝)	平常開館(臨時授業開講日) 9:00～22:00
10月 14日(水)	入庫研修会
10月 15日(木)	休館(第127回開校記念日)
10月 30日(金)	短縮開館 9:00～17:00
10月 31日(土)	短縮開館 9:00～17:00
11月 1・3・8・15・22・29日	特定日・祭日開館 10:00～17:00
11月 2日(月)	短縮開館 9:00～17:00
11月 23日(月・祝)	平常開館(臨時授業開講日) 9:00～22:00
12月 6日(日)	特定日・祭日開館 10:00～17:00
12月 12日(土)	冬季長期貸出開始
12月 25日(金)	短縮開館 9:00～17:00 卒業年次生貸出終了
12月 26日(土)～1月 5日(火)	休館(全学休業)
1月 6日(水)～27日(水)	平常開館 9:00～22:00 館外貸出停止期間(学部・科目等履修生・聴講生・学外者)
1月 10・11・24日	特定日・祭日開館 10:00～17:00
1月 13日(水)	冬季長期貸出返却期限日
1月 15日(金)～17日(日)	休館(大学入試センター試験および準備)
1月 28日(木)～3月 31日(水)	短縮開館 9:00～17:00
1月 28日(木)	春季長期貸出開始
2月 3日(水)～9日(火)	休館(入学試験および準備)
2月 23日(火)～25日(木)	平成21年度蔵書点検
2月 27日(土)	大学院修了年次生館外貸出終了および返却期限日
3月 6日(土)・7日(日)	休館(入学試験および準備)
3月 25日(木)	卒業式



## 4. 出張等

	私立大学図書館協会	佛教図書館協会	講習会	その他
5月22日				私立大学キャンパスシステム研究会 第1回第四分科会 : 明治大学
6月2日				『webデータベース活用・UpDate セミナー(国内編)』 : (株)紀伊国屋書店本社
6月5日				私立大学キャンパスシステム研究会 2009年度総会 : 富士通(株)本社
6月12日	東地区部会 2009年度部会総会・部会館長会・ 研究講演会 : 青山学院大学			
6月15日 ～19日			平成21年度漢籍整理長期研修 : 東京大学東洋文化研究所	
7月1日		東地区部会 : 淑徳大学		
7月3日				私立大学キャンパスシステム研究会 第2回第四分科会 : 富士通(株)netComunity
7月6日				ジャパンナレッジフレンドシップセミナー2009 : 如水会館(東京)
7月10日 ～11日		第44回総会 : 龍谷大学		
7月22日 ～24日			平成21年度第2回目録システム講習会 (雑誌コース) : 国立情報学研究所	
8月26日 ～28日	第70回(2009年度)総会・研究大会 : 佛教大学			
8月31日 ～9月4日			平成21年度漢籍整理長期研修 : 東京大学東洋文化研究所	
9月18日				国公立大学図書館協力委員会会計監査 : 千葉大学
9月18日				公私立大学図書館コンソーシアム(PULC) 電子ジャーナル出版社との交渉結果 (版元説明会) : 中央大学
10月5日 ～9日			平成21年度漢籍担当職員講習会(初級) : 京都大学人文科学研究所	
10月16日				私立大学キャンパスシステム研究会 第4回第四分科会 : 厚木市役所・湘北短大・東京農業大学
10月22日 ～23日	東地区部会 2009年度研究部研修会 : 東京農業大学			
11月11日			講演会「はじめての漢籍」 : 東京大学東洋文化研究所	
11月16日 ～20日			平成21年度漢籍担当職員講習会(中級) : 京都大学人文科学研究所	
11月19日 ～20日		平成21年度(第14回)研修会 : 花園大学		
12月7日				私立大学キャンパスシステム研究会 2009年度第2回フォーラム運営委員会 : 富士通(株)本社
12月9日				世田谷6大学 図書館相互利用専門委員会 : 昭和女子大学
12月14日 ～15日	東地区部会 2009年度研究分科会報告大会 : 東京理科大学			
2月26日	2009年度第1回協会賞審査委員会 : 慶應義塾大学			

月1回程度 定期開催	東地区部会研究部会 レファレンス研究分科会 和漢古典籍研究分科会 : 会員所属大学等
---------------	---

## 5. 予算・決算

### (1) 図書費予算・決算

平成21年4月1日～平成22年3月31日

(単価：円)

	予算項目	当初予算額	補正予算額	決算額	残額
教育研究経費支出	[図書資料費支出]				
	図書資料費(大学院・学部)	63,306,000	57,845,000	48,432,736	9,412,264
	図書資料費(図書館)	24,000,000	24,000,000	15,586,714	8,413,286
	情報検索契約費	60,430,000	60,430,000	55,209,485	5,220,515
	小計	147,736,000	142,275,000	119,228,935	23,046,065
設備関係支出	[図書費支出]				
	図書費(大学院・学部)	67,718,000	74,918,000	51,010,303	23,907,697
	図書費(図書館)	40,046,000	40,046,000	37,530,082	2,515,918
	合冊製本費	5,000,000	5,000,000	4,808,380	191,620
	私立大学等研究設備整備費		14,460,000	0	14,460,000
	小計	112,764,000	134,424,000	93,348,765	41,075,235
	合計	260,500,000	276,699,000	212,577,700	64,121,300

## (2)学部・学科・大学院 予算・決算

(単価：円)

学部・学科		図書資料費		図書費		総額		
		補正予算額	決算額	補正予算額	決算額	補正予算総額	決算額	
仏教学部		2,100,000	1,003,921	8,875,000	8,474,144	10,975,000	9,478,065	
文学部	国文学科	450,000	91,178	5,619,000	5,058,378	6,069,000	5,149,556	
	英米文学科	1,200,000	733,268	4,869,000	5,335,338	6,069,000	6,068,606	
	地理学科	5,200,000	4,802,701	869,000	941,474	6,069,000	5,744,175	
	歴史学科	1,500,000	1,071,144	5,482,000	5,800,001	6,982,000	6,871,145	
	社会学科	3,000,000	2,472,878	3,204,000	3,158,373	6,204,000	5,631,251	
	心理学科	4,800,000	4,322,734	919,000	485,464	5,719,000	4,808,198	
経済学部		8,200,000	7,260,461	12,543,000	5,120,972	20,743,000	12,381,433	
法学部	法律学科	6,800,000	5,680,208	4,376,000	3,091,575	11,176,000	8,771,783	
	政治学科	2,400,000	1,540,837	3,070,000	1,369,888	5,470,000	2,910,725	
経営学部		4,400,000	4,024,121	9,348,000	2,846,676	13,748,000	6,870,797	
医療健康科学部		6,400,000	5,747,235	315,000	50,344	6,715,000	5,797,579	
グローバル・メディア・スタディーズ学部		1,900,000	1,675,597	5,073,000	3,459,447	6,973,000	5,135,044	
総合教育研究部	文化学部門	400,000	246,217	1,444,000	1,570,876	1,844,000	1,817,093	
	自然科学部門	1,300,000	1,116,663	467,000	117,406	1,767,000	1,234,069	
	日本文化部門	253,000	189,230	1,746,000	906,357	1,999,000	1,095,587	
	外国語第一部門(英語)	580,000	446,329	2,116,000	903,057	2,696,000	1,349,386	
	外国語第二部門	ドイツ語	60,000	10,413	416,000	180,070	476,000	190,483
		フランス語	250,000	178,394	326,000	322,734	576,000	501,128
		中国語	380,000	55,945	496,000	7,487	876,000	63,432
		スペイン語	38,000	30,072	438,000	201,156	476,000	231,228
		ロシア語	120,000	87,748	156,000	61,960	276,000	149,708
		部門共通	0	0	61,000	0	61,000	0
	スポーツ・健康科学部門		650,000	295,728	1,139,000	31,151	1,789,000	326,879
教職課程部門		2,100,000	1,987,156	551,000	515,975	2,651,000	2,503,131	
法科大学院		3,364,000	3,362,558	0	0	3,364,000	3,362,558	
合計		57,845,000	48,432,736	73,918,000	50,010,303	131,763,000	98,443,039	

(3) 予算項目別図書受入会計区分表

(単価：円)

予算区分		図書費(図書館)		図書費 (大学院・学部)	合冊製本費	私立大学等研究 設備整備費	医療健康科学研 究科改組経費	合 計
図書資料費予算額		24,000,000		57,845,000				81,845,000
図書資料費支出	雑誌	和雑誌	冊数	2,348	2,037			4,385
			金額	3,484,658	4,225,506			7,710,164
		洋雑誌	冊数	16	543			559
			金額	1,072,401	36,230,139			37,302,540
		新聞(和)	冊数	35	1			36
			金額	1,324,690	4,800			1,329,490
	新聞(洋)	冊数	10	0			10	
		金額	2,774,804	0			2,774,804	
	和書・洋書	追録(和)	冊数	335	179			514
			金額	6,463,746	2,148,731			8,612,477
		追録(洋)	冊数	0	56			56
			金額	0	2,450,589			2,450,589
		図書(和)	冊数	116	1,068			1,184
			金額	273,187	3,362,558			3,635,745
		図書(洋)	冊数	0	0			0
			金額	0	0			0
		事務用(和)	冊数	16	0			16
			金額	193,228	0			193,228
事務用(洋)	冊数	0	0			0		
	金額	0	0			0		
未製本(洋)	冊数	0	1			1		
	金額	0	10,413			10,413		
AV資料	冊数	0	0			0		
	金額	0	0			0		
支出額	冊数	2,876	3,885			6,761		
	金額	15,586,714	48,432,736			64,019,450		
図書資料費残高	冊数	0	0			0		
	金額	8,413,286	9,412,264			17,825,550		
図書費予算額		40,046,000		73,918,000	5,000,000	14,460,000	1,000,000	134,424,000
図書費支出	和書	冊数	9,254	4,781	2	0	46	14,083
		金額	35,086,050	25,995,297	6,080	0	419,873	61,507,300
	洋書	冊数	134	1,997	3	0	34	2,168
		金額	1,828,007	18,353,799	6,300	0	580,127	20,768,233
	和雑誌	冊数	18	87	1,377	0		1,482
		金額	190,660	1,679,730	2,754,000	0		4,624,390
	洋雑誌	冊数	16	142	1,021	0		1,179
		金額	425,365	3,981,477	2,042,000	0		6,448,842
	マイクロ	冊数	0	0	0	0		0
		金額	0	0	0	0		0
	AV資料	冊数	0	0	0	0		0
		金額	0	0	0	0		0
	支出額	冊数	9,422	7,007	2,403	0	80	18,912
		金額	37,530,082	50,010,303	4,808,380	0	1,000,000	93,348,765
図書費残高	金額	2,515,918	23,907,697	191,620	14,460,000	0	41,075,235	
総予算額		64,046,000		131,763,000	5,000,000	14,460,000	1,000,000	216,269,000
総支出		53,116,796		98,443,039	4,808,380	0	1,000,000	157,368,215
総残高		10,929,204		33,319,961	191,620	14,460,000	0	58,900,785

(4) 図書資料受入状況

			受 入 数	備 考
固 定 資 産	和 漢 書 (冊)	購 入	14,081	CD-ROM,DVD(機械可 読資料)を含む
		合 冊 製 本	2	
		特 別 助 成	0	
		寄 贈	571	
		計	14,654	
	洋 書 (冊)	購 入	2,165	
		合 冊 製 本	3	
		特 別 助 成	0	
		寄 贈	90	
		計	2,258	
	和 雑 誌 (冊)	購 入	105	
		合 冊 製 本	1,377	
特 別 助 成		0		
寄 贈		70		
	計	1,552		
洋 雑 誌 (冊)	購 入	158		
	合 冊 製 本	1,021		
	特 別 助 成	0		
	寄 贈	15		
	計	1,194		
合 計			19,658	
マ イ ク ロ リ ー ル (部=リール)	購 入	0	*タイトル毎登録	
	特 別 助 成	0		
	寄 贈	0		
	計	0		
マ イ ク ロ フ ィ ッ シ ュ (部=シート)	購 入	0		
	特 別 助 成	0		
	寄 贈	0		
	計	0		
A V 資 料 (部=枚)	購 入	0		
	寄 贈	0		
	計	0		
	計	0		
そ の 他	和 漢 書	簿外図書(購入・寄贈)	1,218	
		事務用簿外(購入・寄贈)	21	
		追 録	514	
		計	1,753	
	洋 書	事 務 用 簿 外	0	
		未 製 本	1	
		追 録	56	
		計	57	
	レ コ ー ド カ セ ッ ト ビ デ オ コ ン パ ク ト デ ィ ス ク レ ー ザ ー デ ィ ス ク D V D C D - R O M	( 部 = 枚 )	0	*1枚又は1本毎の登録
		( 部 = 本 )	0	
		( 部 = 巻 )	0	
		( 部 = 枚 )	0	
( 部 = 枚 )		0		
( 部 = 枚 )		0		
( 部 = 枚 )		0		
寄 贈 レ コ ー ド カ セ ッ ト ビ デ オ コ ン パ ク ト デ ィ ス ク レ ー ザ ー デ ィ ス ク D V D C D - R O M	( 部 = 枚 )	0		
	( 部 = 本 )	0		
	( 部 = 巻 )	0		
	( 部 = 枚 )	0		
	( 部 = 枚 )	0		
	( 部 = 枚 )	0		
	( 部 = 枚 )	0		
和 雑 誌	( 仮 受 入 ) 冊	10,082		
洋 雑 誌	( 仮 受 入 ) 冊	4,173		
仮 受 入 合 計	( 仮 受 入 ) 冊	14,255		

## 6. 蔵書数等

### (1)和漢書・洋書冊数の推移(2005年度～2009年度)

分類	年度 蔵書	H18年3月末 (2005年度末)		H19年3月末 (2006年度末)		H20年3月末 (2007年度末)			H21年3月末 (2008年度末)			H22年3月末 (2009年度末)			備考	
		区分	蔵書数	増加数	蔵書数	増加数	蔵書数	増加数	除籍数	蔵書数	増加数	除籍数	蔵書数	増加数		除籍数
総記	000	和漢書	90,637	893	91,647	1,053	92,792	1,145	0	93,422	790	160	94,543	1,208	87	[注] 1 NDC分類による。  2 単位は冊  3 蔵書数は前年度蔵書数に当該年度の増加数を加え、除籍数を引いた冊数  4 遡及数は基礎数として蔵書数に入っている為、年度の増加数には入れない。遡及終了後電子化の実数を出す。遡及数の合計は累計とする。  ※ 和漢書の集計に関しては、iLiswave 統計をベースにしたため、2001年度以前の数値との整合性がない。(特にNDCの分類について)  ※ H20年3月末の洋書増加数はDC分類の数値であったため、H20年度に修正を加えた。
		洋書	23,516	339	23,600	269	23,821	221	0	24,008	242	55	23,726	98	380	
		計	114,153	1,232	115,247	1,322	116,613	1,366	0	117,430	1,032	215	118,269	1,306	467	
哲学	100	和漢書	145,437	1,080	146,390	963	148,095	1,705	0	149,403	1,316	8	150,706	1,324	21	
		洋書	29,980	720	30,372	375	30,624	252	2	30,819	195	0	31,098	280	1	
		計	175,417	1,800	176,762	1,338	178,719	1,957	2	180,222	1,378	8	181,804	1,604	22	
歴史	200	和漢書	99,541	4,999	102,354	2,836	104,209	1,857	2	105,706	1,538	41	107,591	1,962	77	
		洋書	18,929	659	19,186	311	19,312	128	0	19,505	193	0	19,565	69	9	
		計	118,470	5,658	121,540	3,147	123,521	1,985	2	125,211	1,671	41	127,156	2,031	86	
社会	300	和漢書	155,278	2,423	158,680	3,423	162,122	3,444	2	165,346	3,290	66	169,202	4,817	961	
		洋書	90,531	728	91,211	811	91,721	513	3	92,289	568	0	90,896	311	1,704	
		計	245,809	3,151	249,891	4,234	253,843	3,957	5	257,635	3,807	66	260,098	5,128	2,665	
自然	400	和漢書	27,931	388	28,511	595	29,164	657	4	29,781	619	2	27,574	929	3,136	
		洋書	6,724	41	6,695	28	6,713	18	1	6,730	25	0	6,806	76	0	
		計	34,655	429	35,206	623	35,877	675	5	36,511	778	2	34,380	1,005	3,136	
工学	500	和漢書	17,936	232	18,384	454	18,833	451	2	19,183	350	0	17,925	495	1,753	
		洋書	1,481	7	1,492	3	1,496	5	0	1,499	3	0	1,500	1	0	
		計	19,417	239	19,876	457	20,329	456	2	20,682	369	0	19,425	496	1,753	
産業	600	和漢書	20,320	470	20,965	647	21,588	624	1	22,067	482	3	22,811	815	71	
		洋書	4,100	4	4,161	63	4,173	12	0	4,183	10	0	4,188	5	0	
		計	24,420	474	25,126	710	25,761	636	1	26,250	552	3	26,999	820	71	
芸術	700	和漢書	18,373	232	18,712	342	19,340	631	3	20,050	712	2	20,811	825	64	
		洋書	3,529	37	3,781	276	3,811	30	0	3,849	38	0	3,878	30	1	
		計	21,902	269	22,493	618	23,151	661	3	23,899	750	2	24,689	855	65	
語学	800	和漢書	19,800	343	19,995	410	20,421	427	1	20,847	441	15	21,313	529	63	
		洋書	9,351	191	9,735	525	9,831	96	0	9,990	159	8	10,253	282	19	
		計	29,151	534	29,730	935	30,252	523	1	30,837	783	23	31,566	811	82	
文学	900	和漢書	74,736	666	75,608	1,215	76,966	1,359	1	78,713	1,755	8	80,468	1,761	6	
		洋書	42,519	387	42,847	382	43,073	226	0	43,414	342	1	43,647	233	0	
		計	117,255	1,053	118,455	1,597	120,039	1,585	1	122,127	1,948	9	124,115	1,994	6	
和漢書合計			669,989	11,726	681,246	11,938	693,530	12,300	16	704,518	11,293	305	712,944	14,665	6,239	
洋書合計			230,660	3,113	233,080	3,043	234,575	1,501	6	236,286	1,775	64	235,557	1,385	2,114	
合計			900,649	14,839	914,326	14,981	928,105	13,801	22	940,804	13,068	369	948,501	16,050	8,353	

(2)雑誌所蔵種・冊数の推移(2005年度～2009年度)

分類	年度 蔵書 区分	H18年3月末 (2005年度末)		H19年3月末 (2006年度末)		H20年3月末 (2007年度末)		H21年3月末 (2008年度末)		H22年3月末(2009年度末)						備考
		種類	冊数	種類	冊数	種類	冊数	種類	冊数	(総数)		(増加)		(除籍)		
										種数	冊数	種数	冊数	種数	冊数	
総記 000	和雑誌	1,707	23,447	1,696	23,111	1,590	22,383	1,969	19,827	1,923	22,698	79	237	25	64	[注] 1 NDC分類による。  2 単位は冊並びに種数  3 蔵書数は前年度蔵書数に当該年度の増加数を加え、除籍数を引いた冊数  4 平成16年度末冊数は、前年度よりの加算方法を修正し、当該年度末の合計を出した。  5 平成20年度末種数は算出方法を変更したため、前年度との整合性はない。種数・冊数ともデータ入力数を基準とした。  6 遡及数は総数に含むため、当該年度増加数には含まない。
	洋雑誌	269	12,033	273	12,261	272	12,382	351	11,801	348	11,454	33	74	5	412	
	計	1,976	35,480	1,969	35,372	1,862	34,765	2,320	31,628	2,271	34,152	112	311	30	476	
哲学 100	和雑誌	614	7,526	614	7,599	618	7,654	536	6,610	535	6,817	81	137	1	6	
	洋雑誌	208	7,623	213	7,865	215	8,032	270	8,276	347	8,368	68	96	2	4	
	計	822	15,149	827	15,464	833	15,686	806	14,886	882	15,185	149	233	3	10	
歴史 200	和雑誌	397	6,000	395	6,090	404	6,198	448	5,890	449	6,209	78	145	0	0	
	洋雑誌	183	5,207	183	5,352	188	5,520	235	5,832	237	5,908	57	82	1	6	
	計	580	11,207	578	11,442	592	11,718	683	11,722	686	12,117	135	227	1	6	
社会 300	和雑誌	1,970	42,230	1,974	42,774	1,948	43,187	2,181	40,687	2,183	42,674	247	664	6	7	
	洋雑誌	1,349	54,889	1,356	55,657	1,372	56,494	1,988	56,203	1,994	56,691	307	540	17	48	
	計	3,319	97,119	3,330	98,431	3,320	99,681	4,169	96,890	4,177	99,365	554	1,204	23	55	
自然 400	和雑誌	292	6,700	292	6,787	284	6,755	320	6,089	312	6,274	53	99	9	33	
	洋雑誌	271	13,663	271	13,934	273	14,215	366	14,383	367	14,578	66	222	4	29	
	計	563	20,363	563	20,721	557	20,970	686	20,472	679	20,852	119	321	13	62	
工学 500	和雑誌	93	2,094	93	2,132	86	2,107	96	1,892	94	1,926	15	29	0	0	
	洋雑誌	49	1,095	49	1,119	48	1,142	66	1,188	66	1,203	5	16	0	0	
	計	142	3,189	142	3,251	134	3,249	162	3,080	160	3,129	20	45	0	0	
産業 600	和雑誌	154	3,194	154	3,229	152	3,247	179	3,330	181	3,431	20	33	0	0	
	洋雑誌	64	2,093	64	2,125	63	2,117	97	2,266	162	2,296	12	30	0	0	
	計	218	5,287	218	5,354	215	5,364	276	5,596	343	5,727	32	63	0	0	
芸術 700	和雑誌	178	3,643	177	3,681	170	3,670	168	3,262	162	3,416	14	33	2	2	
	洋雑誌	34	771	34	771	34	773	38	729	38	753	5	24	0	0	
	計	212	4,414	211	4,452	204	4,443	206	3,991	200	4,169	19	57	2	2	
語学 800	和雑誌	119	1,796	119	1,861	115	1,894	114	1,899	115	1,971	10	40	0	0	
	洋雑誌	59	1,947	60	1,967	60	1,995	72	1,932	72	1,942	7	11	0	0	
	計	178	3,743	179	3,828	175	3,889	186	3,831	187	3,913	17	51	0	0	
文学 900	和雑誌	745	10,275	740	10,147	711	10,046	829	9,448	818	9,743	47	118	8	22	
	洋雑誌	154	6,452	155	6,565	157	6,601	230	6,599	230	6,642	20	44	0	0	
	計	899	16,727	895	16,712	868	16,647	1,059	16,047	1,048	16,385	67	162	8	22	
和雑誌合計		6,269	106,905	6,254	107,411	6,078	107,141	6,840	98,934	6,772	105,159	644	1,535	51	134	
洋雑誌合計		2,640	105,773	2,658	107,616	2,682	109,271	3,713	109,209	3,861	109,835	580	1,139	29	499	
合計		8,909	212,678	8,912	215,027	8,760	216,412	10,553	208,143	10,633	214,994	1,224	2,674	80	633	

### (3) 視聴覚資料収蔵の推移(2005年度～2009年度)

分類・種別	年度	平成17年度 (2005年度)	平成18年度 (2006年度)	平成19年度 (2007年度)	平成20年度 (2008年度)	平成21年度 (2009年度)	
マイクロフィルム*	ロール	リール	53,366	53,366	52,879	52,879	52,879
	フィッシュ	シート	403,461	403,461	384,255	384,255	384,255
航空写真・X線写真	ネガフィルム	枚	2,588	2,588	2,588	2,588	2,588
	プリント	枚	2,013	2,013	2,013	2,013	2,013
スライド・	スライド	部	29	29	29	29	29
	(OHP 含む)	コマ	2,676	2,676	2,676	2,676	2,676
フィルム	映画フィルム	部	29	29	29	29	29
	(16mm)	巻	41	41	41	41	41
音楽資料	LPレコード	枚	7,657	7,657	7,657	7,657	7,657
	EPレコード	枚	71	71	71	71	71
	カセットテープ	本	224	224	224	224	224
	オープンテープ	本	8	8	8	8	8
	C D	枚	3,551	3,551	3,551	3,551	3,551
非音楽資料	LPレコード	枚	287	287	287	287	287
	EPレコード	枚	9	9	9	9	9
	カセットテープ	本	2,849	2,849	2,849	2,849	2,849
	オープンテープ	本	23	23	23	23	23
	C D	枚	98	101	101	101	101
V T R 資料	ビデオテープ	件	638	643	643	643	643
		本	2,613	2,620	2,620	2,620	2,620
レーザーディスク		件	1,670	1,670	1,670	1,670	1,670
		枚	2,509	2,509	2,509	2,509	2,509
D V D		件	2	6	6	11	11
		枚	2	8	8	13	13
フロッピーディスク		件	2	2	2	2	2
		枚	12	12	12	12	12

[備考]航空写真及びX線写真には衛星写真を含む。

\* 平成21年度増加数 0件

\* マイクロフィルムは平成21年度で廻及入力終了した。そのため前年度までの所蔵数と相違が出ている。  
今後、若干の増加が予想される。

### (4) データベース・電子ジャーナル数

契約数	57
電子ジャーナル全文誌数	14,543



## 7. 整理業務

### (1) 図書資料整理

#### I. 整理状況(平成21年4月～22年3月)

平成20年度受入数	和書	洋書	合計
固定資料	14,654	2,258	16,912
簿外資料	1,803	57	1,860
合計(冊)	16,457	2,315	18,772

整理内訳	和書	洋書	合計
平成20年度受入資料	17	1	18
平成21年度受入資料	14,646	1,384	16,030
年度外整理資料	2	0	2
簿外資料(教職員著作・指定図書等)	66	0	66
法科大学院	1,286	0	1,286
合計(冊)	16,017	1,385	17,402

未整理内訳(固定)	和書	洋書	合計
平成21年度受入未整理資料	8	874	882
合計(冊)	8	874	882

遡及整理数	和書	洋書
文庫	0	0
KDC	0	17,885

\*2008年4月より洋図書KDC分類(2類を除く)の遡及作業を開始した。

#### II. 博論・科研費所蔵数

	和書	洋書	合計
博論(本学)	224	5	229
博論(他学)	376	7,138	7,514
科研費(本学)	47	2	49
科研費(他学)	125	4	129

#### III. 電算データ構築数(簿外図書は含まず)

分類	和書	洋書	合計
NDC分類電算データ構築数	298,577	0	298,577
DDC分類電算データ構築数	0	164,052	164,052
KDC分類遡及データ構築数	349,893	31,478	381,371
合計(冊)	648,470	195,530	844,000

#### IV. 開架図書冊数(2F～4F)

220,902冊

#### V. 除籍数(未分類は含まず)

分類	和書	洋書	合計
NDC分類資料	308	0	308
DDC分類資料	0	2,081	2,081
KDC分類資料	913	33	946
文庫資料	5,018	756	5,774
合計(冊)	6,239	2,870	9,109

#### VI. 学術情報センター関連書誌調整件数

	和書	洋書	合計
書誌調整数(件)	263	166	429

VII. 製本数

製本種別	和書	洋書	合計
修復(裏打ち・軸装等)	9	0	9
図書製本(製本直し・原簿作成等)	4	2	6
帙・ケース作成	30	617	647
合計	43	619	662

VIII. 発注件数(継続分を除く)

発注年度	和書	洋書	合計
平成21年度	11,564	1,204	12,768

IX. その他

分類変更:参考室KDC分類1,852冊をNDC分類へ変更処理を行った。

(2) 雑誌整理

I. 整理冊数(平成21年4月～22年3月)

資料管理区分別	和雑誌	洋雑誌	合計
固定資料	1,535	1,139	2,674
簿外資料	10,082	4,173	14,255
遡及資料(固定資料)	25	6	31
遡及資料(簿外資料)	9	0	9
合計(冊)	11,651	5,318	16,969

II. 年間受入種数(平成21年4月～22年3月)

年間受入種数	計	うち外国語
雑誌(合計)	3,636	1,206
雑誌(うち購入数)	2,521	1,171
新聞(合計)	61	17
新聞(うち購入数)	59	17

III. 製本冊数

	和雑誌	洋雑誌	合計
合冊製本数	1,377	1,021	2,398
製本直し・原簿作成等	7	1	8

IV. 紀要交換業務

本学紀要論集 送付	31 種	8,426 冊
他大学紀要論集 受入	927 種	1,456 冊

V. 除籍数

除籍区分	和雑誌	洋雑誌	合計
除籍(固定資料)	155	499	654
除籍(簿外資料)	160	63	223
廃棄(簿外資料)	3,010	580	3,590
合計(冊)	3,325	1,142	4,467

VI. 発注件数(継続分を除く)

発注年度	和雑誌	洋雑誌	合計
平成21年度	35	9	44

### (3) 視聴覚資料整理

#### I. 整理(平成21年4月～22年3月)

種 別		数 量	
マイクロフィルム (遡 及)	ロール	0	リール
	フィッシュ	0	シート
音楽CD		0	枚
非音楽CD		0	枚
音楽テープ		0	本
非音楽テープ		0	本
映画フィルム		0	巻
スライド(含むOHP)		0	枚
ビデオテープ		0	巻
レーザーディスク		0	枚
航空写真及びX線写真		0	枚
CD-ROM・DVD		0	枚
フロッピーディスク		0	枚

[備考]航空写真及びX線写真には衛星写真を含む。

\* 平成18年度よりマイクロフィルムの遡及入力を開始し、平成21年度データ修正終了。

II. 発注件数 0 件

## 8. 蔵書点検

### (1)平成21年度蔵書点検

<図書館蔵書点検>

【実施日】平成22年2月23日(月)～25日(水)

【対象範囲】

初回点検 和図書KDC0類

対象数 : 50,986 冊

不明数 : 1 冊

日常不明図書(平成21年度)

対象数 : 19 冊

不明数 : 15 冊

発見 : 4 冊

再点検 和図書

対象数 : 183 冊

不明数 : 174 冊

発見 : 9 冊

再々点検 和図書

対象数 : 232 冊

不明数 : 231 冊

発見 : 1 冊

<資料室蔵書点検>

【実施日】平成22年1月25日(月)～28日(木)

【対象範囲】

初回点検 資料室備付図書資料(和洋)

対象数 : 18,340 冊

不明数 : 2,573 冊

\*再点検が必要な資料室があるため、不明数は確定数ではない。

## 9. 閲覧業務

### (1)開館日数及び推移

平成21年度

月	4月	5月	6月	7月	8月	9月	10月	11月	12月	1月	2月	3月	合計
日数	24	23	26	31	16	21	27	30	22	22	18	24	284

平成17度～21年度

年度	17	18	19	20	21
日数	274	275	265	273	284

開館総日数・時間数

	平日	土曜	休日	合計
開館総日数	226日	40日	18日	284日
開館総時間数	2568時間	470時間	138時間	3176時間
うち時間外開館時間数	760時間	300時間	138時間	1198時間

長期休業期間の開館日数

	夏季	冬季	春季	合計
開館日数	28日	0日	45日	73日

※夏季休業は7月31日～9月15日

冬季休業は12月26日～1月5日

春季休業は1月28日～3月31日

### (2)入館者数及び推移

平成21年度

月	4月	5月	6月	7月	8月	9月	10月	11月	12月	1月	2月	3月	合計	学生在学者数
人数	36,622	43,691	52,056	46,909	4,161	27,215	46,342	49,593	52,057	29,508	4,233	5,598	397,985	16,499

平成17度～21年度

年度	17	18	19	20	21
入館者数	305,688	310,570	315,202	329,360	397,985

※学生在学者数は当該年度の5月1日現在(法科大学院生除く)

18年度6、7月は入館ゲート不具合発生のため数値に誤差あり

19年度5月は麻疹流行にともなう休校のため12日間休館

20年度3月は、システムリプレースのため3/11以降統計を採取できず。

(3)貸出総数(冊数)及び推移

平成21年度

所属	種別	和書冊数				洋書冊数				雑誌冊数			合計		
		NDC	KDC	指定図書	個人文庫	計	KDC	DDC	指定図書	個人文庫	計	和雑誌		洋雑誌	計
仏教	禅	1,787	141	0	0	1,928	0	4	0	0	4	11	0	11	1,943
	仏教	3,323	251	2	0	3,576	9	47	0	0	56	7	0	7	3,639
文	国文	5,324	442	1	0	5,767	0	6	0	0	6	41	0	41	5,814
	英米文	2,374	180	1	0	2,555	0	65	0	0	65	4	0	4	2,624
	地(文化)	1,502	75	1	0	1,578	0	1	0	0	1	34	0	34	1,613
	地(環境)	1,636	51	4	0	1,691	0	13	0	0	13	14	0	14	1,718
	歴史	4	0	0	0	4	0	0	0	0	0	0	0	0	4
	歴(日本史)	4,965	830	0	0	5,795	0	6	0	0	6	114	0	114	5,915
	歴(外国史)	5,197	441	0	0	5,638	0	45	0	0	45	62	1	63	5,746
	歴(考古学)	2,145	187	0	0	2,332	0	2	0	0	2	59	0	59	2,393
	社(社)	2,341	74	1	0	2,416	0	10	0	0	10	5	0	5	2,431
	社(福)	1,466	17	0	0	1,483	0	1	0	0	1	0	0	0	1,484
経済	心理	1,325	126	0	0	1,451	0	9	0	0	9	27	1	28	1,488
	経済A	1,054	48	0	0	1,102	0	5	0	0	5	5	0	5	1,112
	経済B	617	29	0	0	646	0	4	0	0	4	0	0	0	650
	経	1,678	86	53	0	1,817	0	19	0	0	19	1	0	1	1,837
	商	3,041	100	39	0	3,180	0	24	0	0	24	8	0	8	3,212
法	現応経	863	34	4	0	901	0	1	0	0	1	1	0	1	903
	法律A	3,998	159	0	0	4,157	0	10	0	0	10	25	0	25	4,192
	法律B	1,541	57	0	0	1,598	0	5	0	0	5	14	0	14	1,617
経営	政治	3,717	148	2	0	3,867	0	45	0	0	45	13	0	13	3,925
	経営A	2,288	131	0	0	2,419	0	33	0	0	33	5	0	5	2,457
	経営B	758	30	0	0	788	0	0	0	0	0	0	0	0	788
	経営	889	43	0	0	932	0	38	0	0	38	0	0	0	970
医療健康	市場戦略	401	15	0	0	416	0	113	0	0	113	2	0	2	531
	医療	1,102	2	0	0	1,104	0	7	0	0	7	4	0	4	1,115
GMS	グローバル・メディア	6,250	191	2	0	6,443	0	5,717	0	0	5,717	11	2	13	12,173
小計		61,586	3,888	110	0	65,584	9	6,230	0	0	6,239	467	4	471	72,294
大学院・研究生		3,823	747	0	3	4,573	42	236	0	0	278	132	9	141	4,992
法科大学院		59	1	0	0	60	0	4	0	0	4	0	0	64	
科目等履修生		123	15	0	0	138	2	4	0	0	6	0	0	144	
特別履修生		30	8	0	0	38	0	0	0	0	0	0	0	38	
聴講		1,090	53	1	1	1,145	1	8	0	0	9	1	0	1	1,155
法人学生		0	0	0	0	0	0	0	0	0	0	0	0	0	
合計		66,711	4,712	111	4	71,538	54	6,482	0	0	6,536	600	13	613	78,687
教員		2,923	1,330	1	95	4,349	33	379	0	0	412	81	15	96	4,857
職員		2,108	168	16	67	2,359	0	17	0	0	17	16	1	17	2,393
研究所員		469	262	0	0	731	0	1	0	0	1	3	0	3	735
学外者		1,239	197	0	0	1,436	11	126	0	0	137	10	10	20	1,593
その他		4	0	0	0	4	0	0	0	0	0	0	4	4	8
総合計		73,454	6,669	128	166	80,417	98	7,005	0	0	7,103	710	43	753	88,273

※社(社)は社会学科社会学専攻(コース含む)。社(福)は社会学科社会福祉学専攻(コース含む)

※経済Aは経済学科昼間主コース、経済Bは経済学科夜間主コースを指す。

※法律Aは法律学科昼間主コース、法律Bは法律学科夜間主コースを指す。

※経営Aは経営学科昼間主コース、経営Bは経営学科夜間主コースを指す。

※平成16年度より、歴史学科に日本史学専攻、外国史学専攻、考古学専攻が設立。

※機械貸出分は、貸出日をもって集計。

※手作業貸出は、返却日をもって集計。

※洋書KDCは、平成21年度より機械貸出分もあわせて集計開始(平成20年度までは手作業貸出のみ集計)。

※平成21年度より、指定図書の運用・統計開始。

※平成21年度より、職員貸出冊数に業務処理分は含まない。

平成17年度～21年度

	17	18	19	20	21
貸出冊数	69,777	68,147	75,903	84,417	88,273
開館日数	274	275	265	273	284
1日平均	255	248	286	309	311

#### (4)閉架図書請求状況の推移

	17年度	18年度	19年度	20年度	21年度
年間合計	35,922	38,707	35,423	34,518	34,159
1日平均	131.6	140.8	134.2	126.4	120.3

#### (5)大学院入庫者数・利用内訳(延数)

研究科	専攻	課程			検索部門					
		修士	博士	合計	和書	洋書	和雑誌	洋雑誌	新聞	合計
人文科学	仏教学	370	88	458	215	117	40	13	0	385
	国文学	225	0	225	131	1	70	4	0	206
	英米文学	6	0	6	3	1	0	0	0	4
	地理学	2	0	2	0	0	2	0	0	2
	歴史学	197	76	273	171	18	66	10	0	265
	社会学	0	2	2	1	0	0	0	0	1
	心理学	20	0	20	5	1	7	5	0	18
経済学	経済学	5	0	5	1	0	2	0	1	4
商学	商学	11	0	11	4	0	3	0	0	7
法学	公法学	0	0	0	0	0	0	0	0	0
	私法学	0	0	0	0	0	0	0	0	0
経営学	経営学	14	9	23	16	2	6	1	0	25
医療健康科学研究科	診療放射線学	0		0	0	0	0	0	0	0
法曹養成	法曹養成	0		0	0	0	0	0	0	0
計		850	175	1,025	547	140	196	33	1	917
科目等履修生		0	0	0	0	0	0	0	0	0
科目等特別履修生		0	0	0	0	0	0	0	0	0
聴講生		0	0	0	0	0	0	0	0	0
研究生		26	0	26	4	11	5	1	0	21
計		26	0	26	4	11	5	1	0	21
合計		876	175	1,051	551	151	201	34	1	938

## 10. レファレンス業務

図書借用の依頼件数は継続して増加しているが、文献複写依頼件数および、複写受付件数・受付枚数は、総じて減少した。この背景の一つには、本学を含め、大学発行紀要等をオンライン上で公開している文献が増加し、利用者が効率的に文献を収集することが可能になったことが考えられる。

平成21年3月に図書館システムのリプレイスを実施され、オンラインサービスの充実が図られた。レファレンス業務報告(3)で分かるように、オンラインサービスの利用数は飛躍的に増加する結果となった。中でも、文献複写・図書借用の申込は、それぞれの総件数の半数以上を占めており、利用者にとっても利便性が向上したといえるだろう。

ガイダンス件数はここ数年微減しているものの、これまであまり実施していなかった学科や授業の申込もあり、図書館ガイダンスが広く利用されるようになった。

学外からの利用者も増加傾向を維持している。他大学所属者や卒業生は横ばいであるが、一般の利用者数が増加している。さらに、学外者の貸出登録者数も一般利用者の増加がみられた。

### (1)レファレンス・サービスの利用者数の推移

年度	利用者区分			業務区分				合計
	学内者		学外者	文献所在調査	事項調査	利用指導	その他	
	学生	教職員						
H17	6,155	1,266	4,213	6,292	455	4,310	537	11,594
H18	6,693	1,343	4,296	7,311	412	3,868	741	12,332
H19	7,033	1,373	4,266	7,072	420	4,402	778	12,672
H20	7,188	1,426	3,983	7,114	410	4,315	758	12,597
H21	7,558	1,562	4,075	7,307	430	4,761	697	13,195

### (2) ガイダンス実施回数の推移

ガイダンス種別		H17	H18	H19	H20	H21
ライブラリーツアー		5	8	8	8	8
Kompass (OPAC) ガイダンス		4	3	5	5	5
データベースガイダンス		4	3	3	3	3
図書館 ガイダンス	禅・仏教学科	1	1	0	0	2
	国文学科	0	0	0	0	0
	英米文学科	0	0	0	0	0
	地理学科	1	1	1	1	1
	歴史学科	16	20	20	16	15
	社会学科	4	4	4	4	3
	心理学科	0	0	1	1	1
	経済・商・現代応用経済学科	9	3	7	2	2
	法律・政治学科	16	21	16	17	17
	経営・市場戦略学科	1	2	1	5	3
	診療放射線技術科学科	0	0	0	0	3
	グローバル・メディア学科		0	15	18	15
	全学共通科目授業	0	1	1	1	0
サークル	0	0	0	0	0	
その他	4	4	5	1	1	
入庫研修会	10	10	10	11	10	
合計	75	81	97	93	89	

**(3)オンラインサービス利用の推移(総数・各サービス全体における割合)**

年度	レファレンス		文献複写		図書借用		合計	
	件数	割合	件数	割合	件数	割合	件数	割合
H18	1	1%	126	34%	8	9%	135	22%
H19	28	7%	428	31%	65	25%	521	25%
H20	8	2%	378	22%	37	13%	423	17%
H21	17	4%	1,030	69%	192	51%	1,239	54%

※ONLINEレファレンスカウンターは平成18年11月より試行版開始

※平成20年1月より本運用

※平成21年3月より、文献複写・図書借用はiLiswave]に移行

※平成21年4月より、「ONLINEレファレンスカウンター」から「オンラインサービス」へ名称変更

**(4)文献複写サービス利用の推移(コピー枚数)**

年度	セルフサービス			代行複写		合計
	学部生 その他	教員 院生	教員	館内 (カウンター受付)	文献複写受付 (他機関→本学)	
H17	386,621		37,040		13,378	437,039
H18	342,960	206,739		315	13,937	563,951
H19	305,638	197,682		495	13,912	517,727
H20	308,823	153,488		809	16,378	479,498
H21	335,819	144,744		670	9,577	490,810

**(5)図書館相互利用・学外者利用状況の推移**

<1>本学所属者の他機関利用状況【本学からの訪問利用】

<1-1>紹介状発行数(本学→他機関)

年度	学部生 短大生	院生	教職員	その他	合計
H17	185	69	35	9	298
H18	128	80	21	1	230
H19	118	47	34	1	200
H20	124	16	23	2	165
H21	112	20	18	1	151

<1-2>主な紹介状発行先機関名と件数(本学→他機関)

年度	主な紹介状発行先機関名と件数(本学→他機関)									
H17	早大	67	東大	46	明大	22	昭和女大	21	青学大 上智大	各12
H18	早大	54	東大	34	昭和女大	20	明大	17	日体大	13
H19	早大	42	明大	16	立教大	15	青学大	12	昭和女大	12
H20	早大	52	明大	19	青学大	15	東大	10	昭和女大	10
H21	早大	20	東大	19	明大	15	昭和女大	14	立教大	8



<2>学外者の当館利用状況【当館への来館利用】

<2-1>学外者一日利用者数(他大学相互利用・法人内高校・卒業生・一般利用希望による許可者)

年度	他大学		法人内高校		卒業生	一般利用	合計
	学生	教職員	生徒	教職員			
H17	355	113			915		1,383
H18	283	114			397	583	1,377
H19	278	122			462	559	1,421
H20	241	140			429	690	1,500
H21	213	134	33	2	432	1,201	2,015

※平成21年度より、法人内高校所属者の利用開始

<2-2>主な相互利用申込機関名と件数(他機関→本学)

年度	主な機関と申込件数(他機関→本学)									
H17	東大	23	昭和女大	20	日大	9	慶大・二松学舎大	各7		
H18	東大	12	昭和女大	11	國學院大	8	青学大・国士大・早大 明大・ハーバード大	各6		
H19	東大	22	國學院大	21	昭和女大	12	上智大	10	青学大	8
H20	國學院大	34	東大・早大	各8	埼玉大・筑波大	各5				
H21	一橋大	31	共立女大	16	国士大 東大	各11	昭和女大	9		

<2-3>学外者貸出登録者数(卒業生・コンソーシアム・一般利用希望による許可者)

年度	卒業生	仏教図書館 協会協定校	世田谷6大学 コンソーシアム協定校	一般利用	合計
H17	58	14		55	127
H18	40	12	11	72	135
H19	53	5	11	71	140
H20	62	8	4	62	136
H21	61	7	4	97	169

※世田谷6大学コンソーシアムの貸出登録は平成18年度より開始

<3>ILLサービス【郵送等による相互利用】

<3-1-1>文献複写依頼数

(本学→他機関)

年度	学部生 短大生	院生	教職員	その他	合計
H17	438	386	608	7	1,439
H18	460	531	554	0	1,545
H19	390	458	518	4	1,370
H20	865	256	629	0	1,750
H21	635	290	571	0	1,496

<3-1-2>文献複写受付数

(他機関→本学)

年度	合計
H17	1,631
H18	1,766
H19	1,684
H20	1,575
H21	1,378

<3-2-1>図書貸借依頼数

(本学→他機関)

年度	学部生 短大生	院生	教職員	その他	合計
H17	117	35	106	2	260
H18	42	51	115	2	210
H19	53	82	123	0	258
H20	104	74	115	1	294
H21	120	119	140	0	379

<3-2-2>図書貸借受付数

(他機関→本学)

年度	合計
H17	287
H18	300
H19	361
H20	231
H21	264

# 11. 視聴覚業務

## (1)視聴覚室開室日の推移

種別	年度	開館日数				
		H17	H18	H19	H20	H21
マイクロフィルム		274	275	265	273	246
LD・CD・レコード・ビデオ・カセットテープ		182	192	134	165	173

## (2)マイクロフィルム利用者数

所属	人数
学部生	9
大学院生	7
教職員	10
その他	6
学外者	13
レファレンス	9
合計	54

## (3)LD・CD・レコード・ビデオ・カセットテープ利用者数

所属	人数
学部生	2,227
大学院生	21
教職員	34
その他	0
学外者	0
レファレンス	2
合計	2,284

## (4)利用者の推移

	H17	H18	H19	H20	H21
マイクロフィルム	58	72	66	29	54
LD・CD・レコード・ビデオ・カセットテープ	3,360	4,127	2,280	2,637	2,284

# 12. 電算化業務

(1) 図書館システム構成図

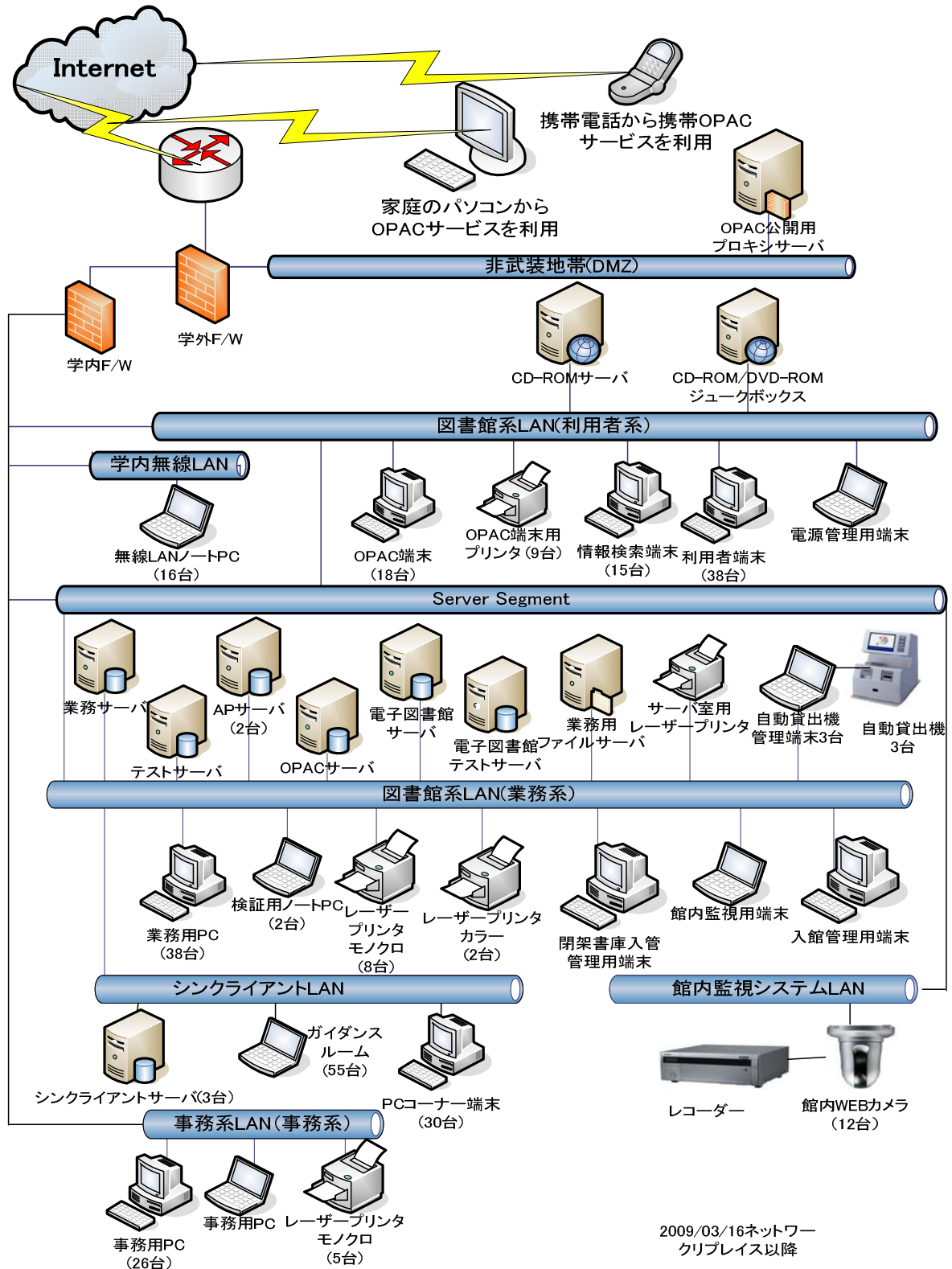

## (2)データ入力状況

平成22年3月31日現在 (件数)

	書誌データ	所蔵データ
和図書	372,300	639,706
洋図書	142,496	192,256
和雑誌	9,460	106,839
洋雑誌	3,919	109,941
合計	528,175	1,048,742

〈注〉和洋雑誌の所蔵カウントは製本雑誌を対象として実施した。

## (3)国立情報学研究所登録状況

平成22年3月31日現在 (件数)

図書	340,931
雑誌	11,069
合計	352,000

# 13. 電子図書館

平成21年度より駒澤大学電子図書館は駒澤大学電子貴重書庫と駒大電子紀要として新しいインターフェイスにより公開されている。平成16年度、平成18年度に独立行政法人日本学術振興会の科学研究費補助金(研究成果公開促進費)の交付を受け構築してきた電子図書館「禅・仏書画像データベース」と「古典籍(貴重図書)」は駒澤大学電子貴重書庫の「禅籍善本図録」、「貴重図書」、「禅文化歴史博物館」の категорияに再編成されている。また、「駒澤大学研究論文」と「駒澤大学史資料」も駒大電子紀要として再構築されている。

平成21年度「禅・仏書画像データベース」では、沼澤文庫の貴重書の電子化を行った。撮影冊数の合計は272件。公開は平成22年度を予定している。

「紀要・論集」では「紀要」13誌(70論文)、「論集」35誌(270論文)の収録を行った。

## 14. 図書館施設概要

(平成22年3月31日現在)

竣 工	昭和48年2月
建 築 面 積	1,525㎡
延 面 積	10,036㎡
階 数 地 下	地上4階／地下2階
構 造	鉄骨・鉄筋コンクリート造り

床 面 積	B2/積層書庫・エレコンパック室・電気空調室	1,576㎡
	BM2/積層書庫	992㎡
	B1/書庫・貴重書庫	1,449㎡
	1F/事務室・カウンター・雑誌コーナー・新聞コーナー・Kompass・ CNNjコーナー	1,429㎡
	2F/閲覧室・メインカウンター・レファレンスカウンター・参考図書・ 開架・Kompass・情報検索コーナー	1,423㎡
	3F/閲覧室・視聴覚カウンター・AVブース室・マイクロ資料・ ガイダンスルーム・Kompass	1,423㎡
	4F/閲覧室・PCルーム・グループ読書室・会議室・電算室	1,525㎡
	RF/塔屋・EV機械室	219㎡
	合計	10,036㎡

閲 覧 室 座 席 数	1F新聞・雑誌エリア・PCコーナー	113席
	2F閲覧エリア・PCコーナー	262席
	教員・院生閲覧室	46席
	3F閲覧エリア・PCコーナー	280席
	ガイダンスルーム	54席
	AVブース室・マイクロリーダー室	29席
	4F閲覧エリア・PCルーム・PCコーナー	337席
	グループ読書室	12席
	合計	1133席

書架収納可能冊数	約95万冊
----------	-------