

平成 22 年度

図書館年次報告書

30

駒澤大学図書館

# 序 文

図書館長 奥野 光賢

3月11日(金)に発生した未曾有の東日本大震災とこれに伴う大津波によって、尊い命を失われた多くの方々に深く哀悼の意を表します。また、被災されたすべての方々、大震災に伴う福島原発の影響によって避難を余儀なくされているの方々に対し、心からのお見舞いを申し上げるとともに、一日も早い復興と平穏な日々が戻ることを願わずにはおられません。

大震災当日、私は午前中私用があり、震災発生時は出校途中でちょうど桜新町の駅を出たところで強い衝撃を感じました。急いで学校にかけつけると、館員・業務委託スタッフが一丸となり利用者無事、避難誘導し終えたところでした。混乱の中にも一人の事故者もなく、利用者を整然と避難誘導してくれた館員・スタッフにあらためて心からの謝意を表したいと思います。

多くの図書館がそうであったように、大震災により本学図書館も多数の書籍落下を初め、地下書庫の損傷など少なからぬ被害を受けましたが、まだ余震のさめやらぬ翌日から館員・スタッフが文字通り一体となって館内整理にあたり、比較的早期に開館に漕ぎ着けることができました。一部業務を外部委託して図書館運営を開始してしばらくになりますが、今回ほど館員とスタッフの一体感を感じたことはありません。今回の大震災が日本社会全体に与えた影響は深刻で、社会的混乱は残念ながらしばらく続くことでしょう。本学もそして図書館もけっしてその埒外にあるものでないことは言うまでもありません。しかし、こういう時だからこそ、館員・スタッフ一体となって、これまで以上に利用者サービスに思いを馳せ、少しでも心に潤いを与えられる図書館になるよう努めなければならないと思います。そうした図書館となるよう館員・スタッフ一致協力して運営にあたることを誓い、いささか異例ではありますが、今年度「図書館年次報告書」の序文とします。

# 目次

1. 組織	1
2. 会議・研修会	2
(1)会議	2
(2)館内研修会	3
3. 図書館の動き	4
4. 出張等	5
5. 予算・決算	6
(1)図書費予算決算	6
(2)学部・学科・大学院 予算・決算	7
(3)予算項目別図書受入会計区分表	8
(4)図書資料受入状況	9
6. 蔵書数等	10
(1)和漢書・洋書冊数の推移	10
(2)雑誌所蔵種・冊数の推移	11
(3)視聴覚資料収蔵の推移	12
(4)データベース・電子ジャーナル数	12
7. 整理業務	13
(1)図書資料整理	13
(2)雑誌整理	14
(3)視聴覚資料整理	15
8. 蔵書点検	15
9. 閲覧業務	16
(1)開館日数及び推移	16

(2)入館者数及び推移	16
(3)貸出総数（冊数）及び推移	17
(4)閉架図書請求状況の推移	18
(5)大学院入庫者数・利用内訳（延数）	18
10. レファレンス業務	19
(1)レファレンス・サービスの利用者数の推移	19
(2)ガイダンス実施回数の推移	19
(3)オンラインサービス利用の推移	20
(4)文献複写サービス利用の推移	20
(5)図書館相互利用・学外者利用状況の推移	20
11. 視聴覚業務	22
(1)視聴覚室開室日の推移	22
(2)マイクロフィルム利用者数	22
(3)DVD・LD・CD・レコード・ビデオ・カセットテープ利用者数	22
(4)利用者数の推移	22
12. 電算化業務	22
(1)図書館システム構成図	23
(2)データ入力状況	24
(3)国立情報学研究所登録状況	24
13. 電子図書館	24
14. 図書館施設概要	25

# 1. 組織

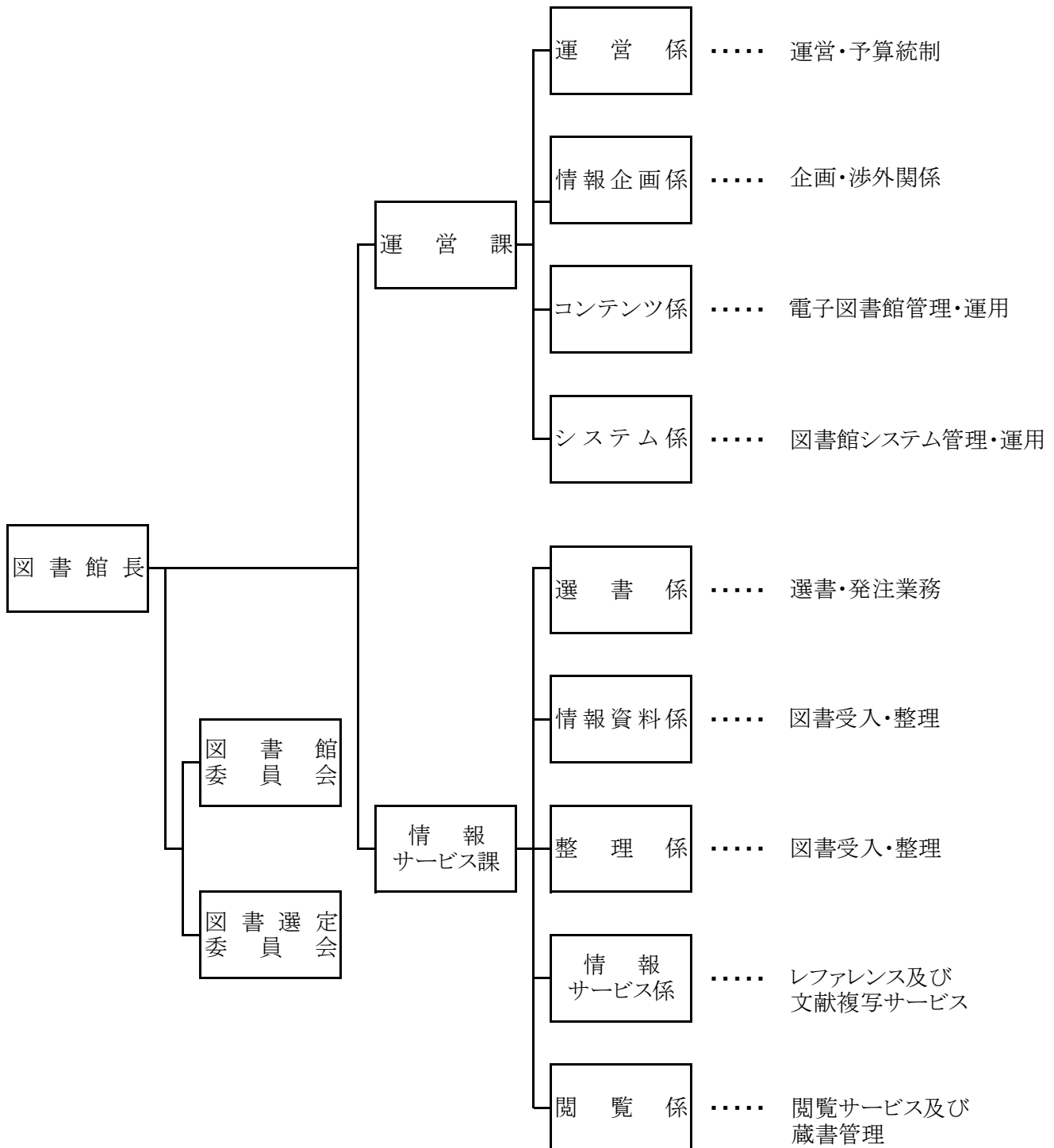

※システム係、整理係及び閲覧係は外部委託

## 2. 会議・研修会

### (1) 会議

#### 【図書館委員会】

- 第1回 日時 平成22年5月7日(金) 午後4時25分  
場所 図書館4階会議室  
議題 1. 報告事項  
(1) 平成21年度私立大学等研究設備整備費等補助金交付について  
(2) 平成21年度蔵書点検について  
(3) 本学発行紀要・論集の配布について  
(4) 平成21年度除籍の報告について  
(5) 紀要論集の電子公開について  
(6) 平成21年度利用状況について  
(7) 平成21年度図書資料整理状況について  
(8) 平成22年度図書予算学科配分について  
(9) 平成22年度図書館行事について  
(10) その他  
2. 審議事項  
(1) 平成21年度決算報告について  
3. その他
- 第2回 日時 平成22年9月24日(金) 午後4時20分  
場所 図書館4階会議室  
議題 1. 審議事項  
(1) 平成23年度図書費予算要求(案)について  
(2) その他
- 第3回 日時 平成22年12月3日(金) 午後4時25分  
場所 図書館4階会議室  
議題 1. 報告事項  
(1) 平成22年度図書資料費・図書費支払実績額表について  
(2) 平成22年度図書館図書費補正予算案について  
(3) 平成22年度私立大学等研究整備費等補助金(私大助成)について  
(4) 平成22年度図書整理・閲覧状況(中間報告)について  
(5) 平成22年度図書延滞者に対する督促状況について  
(6) その他  
① 平成22年度 前期除籍図書明細について  
② 平成22年度 駒澤大学図書館 館内閲覧席等調査状況について  
③ リサイクル図書コーナーの設置について  
④ 未受け入れ図書および除籍図書資料の売却について  
⑤ 夏季臨時蔵書点検について  
⑥ 資料室備付資料蔵書点検  
2. 審議事項  
(1) 平成23年度図書館行事予定表(案)  
(2) 平成23年度図書館予算(案)について  
(3) その他  
3. その他  
(1) 平成23年度図書館委員会の開催日程について

#### 【図書選定委員会】

- 第1回 日時 平成22年5月21日(金) 午後4時20分  
場所 図書館4階会議室  
議題 1. 報告事項  
(1) 平成22年度図書選定委員会委員の紹介について  
(2) 平成21年度図書予算執行報告・平成22年度図書予算について

- (3)平成22年度の選書方法および購入申込について
- (4)平成22年度私立大学等研究設備整備等補助金申請について
- (5)平成22年度情報検索料契約一覧・利用統計について

2. 審議事項

- (1)平成23年度情報検索料契約について
- (2)今後の洋書(eBook)購入方針について

3. その他

- (1)電子化雑誌の受入中止・除籍等について
- (2)50万円以上の2011年外国雑誌継続購入について:文学部心理学科・医療健康科学部のみ
- (3)加除式図書を追録中止・除籍について:学科のみ

第2回 日時  
場所  
議題

平成22年10月1日(金) 午後4時20分

図書館4階会議室

1. 報告事項

- (1)平成22年度図書・雑誌受入状況について(中間報告)
- (2)平成22年度図書予算の後期支払い予定について
- (3)平成22年度第1回図書選定委員会審議事項の報告について
- (4)平成22年度データベース・電子ジャーナルの利用状況について
- (5)平成22年度(後期)除籍・受入中止雑誌について
- (6)平成23年度図書館図書選定委員会開催日程について

2. 審議事項

- (1)平成23年度講義内容掲載の参考書に関する件
- (2)平成23年度教員推薦図書に関する件
- (3)平成23年度指定図書等に関する件

3. その他

- (1)平成23年度研究設備に係る計画調書の提出について(依頼)

### 3. 図書館の動き

4月 1日(木)	休館(書庫整理および新年度開館準備)
4月 2日(金)	新生オリエンテーション(大学院・法科大学院)
4月 2日(金)～7日(水)	短縮開館 9:00～17:00
4月 3日(土)～6日(火)	新生オリエンテーション(学部)
4月 5日	入庫研修会
4月 8日(月)～7月 29日(木)	平常開館 9:00～22:00
4月 15日(木)	春季長期貸出返却期限日
5月 1日(土)	短縮開館 9:00～17:00
5月 6・8日	入庫研修会
6月 1日(火)	入庫研修会
7月 4・11・18・19・24日	特定日・祭日開館 10:00～17:00
7月 14日(木)	夏季長期貸出開始
7月 30日(土)～9月 15日(水)	短縮開館 9:00～17:00
8月 9日(火)～18日(水)	休館(全学休業)
9月 16日(水)～12月 25日(土)	平常開館 9:00～22:00
9月 24日(金)	夏季長期貸出返却期限日
9月 24日(金)	入庫研修会
10月 13日(水)	入庫研修会
10月 15日(金)	休館(第128回開校記念日)
11月 3・7・14・21・23・28日	特定日・祭日開館 10:00～17:00
12月 3・5日	特定日・祭日開館 10:00～17:00
12月 13日(月)	冬季長期貸出開始
12月 25日(土)	短縮開館 9:00～17:00 卒業年次生貸出終了
12月 26日(日)～1月 5日(水)	休館(全学休業)
1月 6日(木)～28日(金)	平常開館 9:00～22:00 館外貸出停止期間(学部・科目等履修生・聴講生・学外者)
1月 9・10・23日	特定日・祭日開館 10:00～17:00
1月 12日(水)	冬季長期貸出返却期限日
1月 14日(金)～16日(日)	休館(大学入試センター試験および準備)
1月 29日(土)～3月 31日(木)	短縮開館 9:00～17:00
2月 3日(木)～8日(火)	休館(入学試験および準備)
2月 23日(水)～25日(金)	平成22年度蔵書点検
2月 28日(月)	大学院修了年次生館外貸出終了および返却期限日
3月 5日(土)～7日(月)	休館(入学試験および準備)



## 4. 出張等

	私立大学図書館協会	佛教図書館協会	講習会	その他
5月19日 ～21日			平成22年度第1回目録システム講習会 (図書コース) :国立情報学研究所	
5月17日				私立大学キャンパスシステム研究会 第1回フォーラム運営委員会 :共立女子大学
6月2日				『webデータベース活用・UpDate セミナー(国内編)』 :(株)紀伊国屋書店本社
6月4日				私立大学キャンパスシステム研究会 2010年度総会 :富士通(株)本社
6月9日			東京大学東洋文化研究所主催講演会「はじめての漢籍その二」 :東京大学総合図書館	ジャパンナレッジフレンドシップセミナー2010 :如水会館(東京)
6月11日	東地区部会 2010年度部会総会・部会館長会・ 研究講演会 :明星大学			
6月14日 ～18日			平成22年度漢籍整理長期研修 :東京大学東洋文化研究所	
6月25日		東地区部会 : 淑徳大学		
7月2日				私立大学キャンパスシステム研究会 第2回第四分科会 :神田外国語大学
7月9日		第45回総会 : 東洋大学		
7月14日 ～16日			平成22年度第3回目録システム講習会 (図書コース) :国立情報学研究所	
9月6日 ～9月10日			平成22年度漢籍整理長期研修 :東京大学東洋文化研究所	
9月8日 ～10日	第71回(2010年度)総会・研究大会 :西南学院大学			
9月17日				公私立大学図書館コンソーシアム(PULC) 電子ジャーナル出版社との交渉結果 (版元説明会) :早稲田大学
10月4日				私立大学キャンパスシステム研究会 第4回第四分科会 :富士通トラステッド・クラウド・スクエア
10月4日 ～8日			平成22年度漢籍担当職員講習会(初級) :京都大学人文科学研究所	
10月27日 ～29日			平成22年度図書館等職員著作権実務講習会 :文化庁	
11月1日				世田谷6大学コンソーシアム運営委員会 :東京都市大学
11月4日 ～5日		平成22年度研修会 :身延山大学		
11月8日 ～12日			平成22年度漢籍担当職員講習会(中級) :京都大学人文科学研究所	
11月11日				
11月17日			平成22年度学術情報リテラシー教育担当者 研修 :国立情報学研究所	
2月26日	2010年度第1回協会賞審査委員会 :慶應義塾大学			

月1回程度 定期開催	東地区部会研究部会 和漢古典籍研究分科会 研修分科会 :会員所属大学等
---------------	--

## 5. 予算・決算

### (1) 図書費予算・決算

平成22年4月1日～平成23年3月31日

(単価：円)

	予算項目	当初予算額	補正予算額	決算額	残額
教育研究経費支出	[図書資料費支出]				
	図書資料費(大学院・学部)	56,266,000	51,128,442	42,709,243	8,419,199
	図書資料費(図書館)	18,922,000	19,159,558	12,626,822	6,532,736
	情報検索契約費	60,000,000	60,000,000	56,174,581	3,825,419
	小計	135,188,000	130,288,000	111,510,646	18,777,354
設備関係支出	[図書費支出]				
	図書費(大学院・学部)	57,812,000	57,912,000	34,920,451	22,991,549
	図書費(図書館)	37,000,000	41,800,000	37,866,398	3,933,602
	合冊製本費	5,000,000	5,000,000	4,292,600	707,400
	小計	99,812,000	104,712,000	77,079,449	27,632,551
	合計	235,000,000	235,000,000	188,590,095	46,409,905

## (2)学部・学科・大学院 予算・決算

(単価：円)

学部・学科		図書資料費		図書費		総額		
		補正予算額	決算額	補正予算額	決算額	補正予算総額	決算額	
仏教学部		2,100,000	1,131,243	7,444,000	6,247,681	9,544,000	7,378,924	
文学部	国文学科	450,000	86,042	4,830,000	3,093,104	5,280,000	3,179,146	
	英米文学科	900,000	769,530	4,380,000	3,730,159	5,280,000	4,499,689	
	地理学科	4,500,000	4,279,449	780,000	1,000,193	5,280,000	5,279,642	
	歴史学科	1,250,000	1,053,251	4,819,000	2,998,093	6,069,000	4,051,344	
	社会学科	2,650,000	1,967,043	2,747,000	1,386,620	5,397,000	3,353,663	
	心理学科	4,400,000	4,023,692	574,000	646,845	4,974,000	4,670,537	
経済学部		7,700,000	6,303,216	8,342,000	3,604,854	16,042,000	9,908,070	
法学部	法律学科	5,800,000	5,071,358	3,920,000	3,088,809	9,720,000	8,160,167	
	政治学科	2,400,000	2,110,501	2,360,000	1,182,126	4,760,000	3,292,627	
経営学部		4,400,000	3,725,899	5,596,000	1,637,267	9,996,000	5,363,166	
医療健康科学部		4,490,000	4,235,584	1,175,000	485,422	5,665,000	4,721,006	
グローバル・メディア・スタディーズ学部		1,900,000	1,088,811	4,167,000	2,502,034	6,067,000	3,590,845	
総合教育研究部	文化学部門	400,000	232,097	1,200,000	922,826	1,600,000	1,154,923	
	自然科学部門	1,300,000	1,239,422	233,000	41,114	1,533,000	1,280,536	
	日本文化部門	253,000	175,470	1,480,000	482,804	1,733,000	658,274	
	外国語第一部門(英語)	580,000	458,140	1,752,000	756,841	2,332,000	1,214,981	
	外国語第二部門	ドイツ語	60,000	26,794	442,000	118,013	502,000	144,807
		フランス語	250,000	153,225	252,000	334,808	502,000	488,033
		中国語	380,000	163,952	222,000	1,979	602,000	165,931
		スペイン語	38,000	27,688	364,000	118,215	402,000	145,903
		ロシア語	120,000	81,154	82,000	61,215	202,000	142,369
		部門共通	0	0	55,000	47,775	55,000	47,775
	スポーツ・健康科学部門	450,000	208,698	294,000	33,807	744,000	242,505	
教職課程部門	1,900,000	1,641,097	402,000	397,847	2,302,000	2,038,944		
法科大学院		2,457,442	2,455,887	0	0	2,457,442	2,455,887	
合計		51,128,442	42,709,243	57,912,000	34,920,451	109,040,442	77,629,694	

(3) 予算項目別図書受入会計区分表

(単価：円)

予算区分		図書費(図書館)		図書費 (大学院・学部)		合冊製本費		合 計	
図書資料費予算額		19,159,558		51,128,442				70,288,000	
図書資料費支出	雑誌	和雑誌	冊数	2,124	2,058			4,182	
			金額	3,450,800	5,518,139			8,968,939	
		洋雑誌	冊数	19	546			565	
			金額	1,717,096	31,929,773			33,646,869	
		新聞(和)	冊数	41	1			42	
			金額	1,496,403	4,800			1,501,203	
	新聞(洋)	冊数	3	0			3		
		金額	426,867	0			426,867		
	和書・洋書	追録(和)	冊数	56	85			141	
			金額	996,017	1,059,226			2,055,243	
		追録(洋)	冊数	1	50			51	
			金額	499,800	1,414,514			1,914,314	
		図書(和)	冊数	227	762			989	
			金額	559,352	2,455,887			3,015,239	
		図書(洋)	冊数	0	0			0	
			金額	0	0			0	
		事務用(和)	冊数	12	0			12	
			金額	24,542	0			24,542	
事務用(洋)	冊数	0	0			0			
	金額	0	0			0			
未製本(洋)	冊数	0	3			3			
	金額	0	26,794			26,794			
AV資料	冊数	318	34			352			
	金額	3,455,945	300,110			3,756,055			
支出額	冊数	2,801	3,539			6,340			
	金額	12,626,822	42,709,243			55,336,065			
図書資料費残高		6,532,736		8,419,199				14,951,935	
図書費予算額		41,800,000		57,912,000		5,000,000		104,712,000	
図書費支出	和書	冊数	9,589	3,070	0		12,659		
		金額	35,612,270	16,989,680	0		52,601,950		
	洋書	冊数	79	1,307	0		1,386		
		金額	1,435,919	12,835,953	0		14,271,872		
	和雑誌	冊数	70	72	1,333		1,475		
		金額	528,540	1,444,751	2,666,000		4,639,291		
	洋雑誌	冊数	12	173	810		995		
		金額	289,669	3,650,067	1,626,600		5,566,336		
	マイクロ	冊数	0	0	0		0		
		金額	0	0	0		0		
	AV資料	冊数	0	0	0		0		
		金額	0	0	0		0		
	支出額	冊数	9,750	4,622	2,143		16,515		
		金額	37,866,398	34,920,451	4,292,600		77,079,449		
図書費残高		3,933,602		22,991,549		707,400		27,632,551	
総予算額		60,959,558		109,040,442		5,000,000		175,000,000	
総支出		50,493,220		77,629,694		4,292,600		132,415,514	
総残高		10,466,338		31,410,748		707,400		42,584,486	

(4) 図書資料受入状況

			受 入 数	備 考
固 定 資 産	和 漢 書 (冊)	購 入	12,659	CD-ROM,DVD(機械可 読資料)を含む
		合 冊 製 本	0	
		特 別 助 成	2	
		寄 贈	1,160	
		計	13,821	
	洋 書 (冊)	購 入	1,386	
		合 冊 製 本	0	
		特 別 助 成	0	
		寄 贈	292	
		計	1,678	
	和 雑 誌 (冊)	購 入	142	
		合 冊 製 本	1,333	
特 別 助 成		0		
寄 贈		76		
	計	1,551		
洋 雑 誌 (冊)	購 入	185		
	合 冊 製 本	810		
	特 別 助 成	0		
	寄 贈	34		
	計	1,029		
合 計			18,079	
産	マイクロリール (部=リール)	購 入	0	*タイトル毎登録
		特 別 助 成	0	
		寄 贈	4 = 362	
		計	4 = 362	
マイクロフィッシュ (部=シート)	購 入	0		
	特 別 助 成	0		
	寄 贈	0		
	計	0		
A V 資 料 (部=枚)	購 入	0		
	寄 贈	0		
	計	0		
	合 計			0
そ の 他	和 漢 書	簿外図書(購入・寄贈)	1,039	
		事務用簿外(購入・寄贈)	15	
		追 録	141	
		計	1,195	
	洋 書	簿外図書(購入・寄贈)	2	
		事務用簿外	0	
		未 製 本	3	
		追 録	51	
		計	56	
	レ コ ー ド カ セ ッ ト ビ デ オ コンパクトディスク レーザーディスク D V D C D - R O M	( 部 = 枚 )	0	*1枚又は1本毎の登録
		( 部 = 本 )	0	
		( 部 = 巻 )	1 = 1	
( 部 = 枚 )		0		
( 部 = 枚 )		0		
( 部 = 枚 )		301 = 351		
( 部 = 枚 )		0		
レ コ ー ド カ セ ッ ト ビ デ オ コンパクトディスク レーザーディスク D V D C D - R O M	( 部 = 枚 )	0		
	( 部 = 本 )	0		
	( 部 = 巻 )	0		
	( 部 = 枚 )	0		
	( 部 = 枚 )	0		
	( 部 = 枚 )	1 = 1		
	( 部 = 枚 )	0		
和 雑 誌 洋 雑 誌 仮 受 入 合 計	( 仮 受 入 ) 冊	9,084		
	( 仮 受 入 ) 冊	3,842		
	( 仮 受 入 ) 冊	12,926		

# 6. 蔵書数等

## (1)和漢書・洋書冊数の推移(2006年度～2010年度)

分類	年度 蔵書	H19年3月末 (2006年度末)			H20年3月末 (2007年度末)			H21年3月末 (2008年度末)			H22年3月末 (2009年度末)			H23年3月末 (2010年度末)			備考
		区分	蔵書数	増加数	蔵書数	増加数	除籍数	蔵書数	増加数	除籍数	蔵書数	増加数	除籍数	蔵書数	増加数	除籍数	
総記	000	和漢書	91,647	1,053	92,792	1,145	0	93,422	790	160	94,543	1,208	87	95,596	1,644	591	[注] 1 NDC分類による。
		洋書	23,600	269	23,821	221	0	24,008	242	55	23,726	98	380	23,767	121	80	
		計	115,247	1,322	116,613	1,366	0	117,430	1,032	215	118,269	1,306	467	119,363	1,765	671	
哲学	100	和漢書	146,390	963	148,095	1,705	0	149,403	1,316	8	150,706	1,324	21	150,930	1,388	1,164	2 単位は冊 3 蔵書数は前年度蔵書数に当該年度の増加数を加え、除籍数を引いた冊数
		洋書	30,372	375	30,624	252	2	30,819	195	0	31,098	280	1	31,689	593	0	
		計	176,762	1,338	178,719	1,957	2	180,222	1,511	8	181,804	1,604	22	182,619	1,981	1,164	
歴史	200	和漢書	102,354	2,836	104,209	1,857	2	105,706	1,538	41	107,591	1,962	77	109,390	1,941	142	4 遡及数は基礎数として蔵書数に入っている為、年度の増加数には入れない。遡及終了後電子化の実数を出す。遡及数の合計は累計とする。
		洋書	19,186	311	19,312	128	0	19,505	193	0	19,565	69	9	19,714	166	17	
		計	121,540	3,147	123,521	1,985	2	125,211	1,731	41	127,156	2,031	86	129,104	2,107	159	
社会	300	和漢書	158,680	3,423	162,122	3,444	2	165,346	3,290	66	169,202	4,817	961	171,334	3,941	1,809	※ 和漢書の集計に関しては、図書館システム上の統計をベースにしたため、2001年度以前の数値との整合性がない。(特にNDCの分類について)
		洋書	91,211	811	91,721	513	3	92,289	568	0	90,896	311	1,704	91,618	747	26	
		計	249,891	4,234	253,843	3,957	5	257,635	3,858	66	260,098	5,128	2,665	262,952	4,688	1,835	
自然	400	和漢書	28,511	595	29,164	657	4	29,781	619	2	27,574	929	3,136	27,989	1,018	603	※ H20年3月末の洋書増加数はDC分類の数値であったため、H20年度に修正を加えた。
		洋書	6,695	28	6,713	18	1	6,730	25	0	6,806	76	0	6,946	134	1	
		計	35,206	623	35,877	675	5	36,511	644	2	34,380	1,005	3,136	34,935	1,152	604	
工学	500	和漢書	18,384	454	18,833	451	2	19,183	350	0	17,925	495	1,753	18,243	462	144	※ H20年3月末の洋書増加数はDC分類の数値であったため、H20年度に修正を加えた。
		洋書	1,492	3	1,496	5	0	1,499	3	0	1,500	1	0	1,520	19	0	
		計	19,876	457	20,329	456	2	20,682	353	0	19,425	496	1,753	19,763	481	144	
産業	600	和漢書	20,965	647	21,588	624	1	22,067	482	3	22,811	815	71	23,289	636	158	※ H20年3月末の洋書増加数はDC分類の数値であったため、H20年度に修正を加えた。
		洋書	4,161	63	4,173	12	0	4,183	10	0	4,188	5	0	4,214	26	0	
		計	25,126	710	25,761	636	1	26,250	492	3	26,999	820	71	27,503	662	158	
芸術	700	和漢書	18,712	342	19,340	631	3	20,050	712	2	20,811	825	64	21,386	674	99	※ H20年3月末の洋書増加数はDC分類の数値であったため、H20年度に修正を加えた。
		洋書	3,781	276	3,811	30	0	3,849	38	0	3,878	30	1	3,971	93	0	
		計	22,493	618	23,151	661	3	23,899	750	2	24,689	855	65	25,357	767	99	
語学	800	和漢書	19,995	410	20,421	427	1	20,847	441	15	21,313	529	63	21,498	394	209	※ H20年3月末の洋書増加数はDC分類の数値であったため、H20年度に修正を加えた。
		洋書	9,735	525	9,831	96	0	9,990	159	8	10,253	282	19	10,467	297	75	
		計	29,730	935	30,252	523	1	30,837	600	23	31,566	811	82	31,965	691	284	
文学	900	和漢書	75,608	1,215	76,966	1,359	1	78,713	1,755	8	80,468	1,761	6	81,746	1,371	93	※ H20年3月末の洋書増加数はDC分類の数値であったため、H20年度に修正を加えた。
		洋書	42,847	382	43,073	226	0	43,414	342	1	43,647	233	0	44,002	373	19	
		計	118,455	1,597	120,039	1,585	1	122,127	2,097	9	124,115	1,994	6	125,748	1,744	112	
和漢書合計			681,246	11,938	693,530	12,300	16	704,518	11,293	305	712,944	14,665	6,239	721,401	13,469	5,012	
洋書合計			233,080	3,043	234,575	1,501	6	236,286	1,775	64	235,557	1,385	2,114	237,908	2,569	218	
合計			914,326	14,981	928,105	13,801	22	940,804	13,068	369	948,501	16,050	8,353	959,309	16,038	5,230	

(2)雑誌所蔵種・冊数の推移(2006年度～2010年度)

分類	年度 蔵書 区分	H19年3月末 (2006年度末)		H20年3月末 (2007年度末)		H21年3月末 (2008年度末)		H22年3月末 (2009年度末)		H23年3月末(2010年度末)						備考
		種類	冊数	種類	冊数	種類	冊数	種類	冊数	(総数)		(増加)		(除籍)		
										種数	冊数	種数	冊数	種数	冊数	
総記 000	和雑誌	1,696	23,111	1,590	22,383	1,969	19,827	1,923	22,698	1,885	23,088	124	291	91	376	[注] 1 NDC分類による。  2 平成20年度末種数は算出方法を変更したため、前年度との整合性はない。種数・冊数ともデータ入力数を基準とした。  3 総数に遡及数を含む。
	洋雑誌	273	12,261	272	12,382	351	11,801	348	11,454	349	11,518	33	68	3	3	
	計	1,969	35,372	1,862	34,765	2,320	31,628	2,271	34,152	2,234	34,606	157	359	94	379	
哲学 100	和雑誌	614	7,599	618	7,654	536	6,610	535	6,817	617	7,312	95	141	18	5	
	洋雑誌	213	7,865	215	8,032	270	8,276	347	8,368	268	8,442	41	60	0	0	
	計	827	15,464	833	15,686	806	14,886	882	15,185	885	15,754	136	201	18	5	
歴史 200	和雑誌	395	6,090	404	6,198	448	5,890	449	6,209	466	6,354	83	147	6	19	
	洋雑誌	183	5,352	188	5,520	235	5,832	237	5,908	238	5,986	48	78	0	0	
	計	578	11,442	592	11,718	683	11,722	686	12,117	704	12,340	131	225	6	19	
社会 300	和雑誌	1,974	42,774	1,948	43,187	2,181	40,687	2,183	42,674	2,193	42,882	332	675	52	485	
	洋雑誌	1,356	55,657	1,372	56,494	1,988	56,203	1,994	56,691	2,013	57,272	293	523	12	67	
	計	3,330	98,431	3,320	99,681	4,169	96,890	4,177	99,365	4,206	100,154	625	1,198	64	552	
自然 400	和雑誌	292	6,787	284	6,755	320	6,089	312	6,274	295	5,595	40	79	27	761	
	洋雑誌	271	13,934	273	14,215	366	14,383	367	14,578	372	14,779	64	205	17	4	
	計	563	20,721	557	20,970	686	20,472	679	20,852	667	20,374	104	284	44	765	
工学 500	和雑誌	93	2,132	86	2,107	96	1,892	94	1,926	91	1,941	14	27	3	12	
	洋雑誌	49	1,119	48	1,142	66	1,188	66	1,203	66	1,221	5	17	3	0	
	計	142	3,251	134	3,249	162	3,080	160	3,129	157	3,162	19	44	6	12	
産業 600	和雑誌	154	3,229	152	3,247	179	3,330	181	3,431	182	3,454	18	35	3	14	
	洋雑誌	64	2,125	63	2,117	97	2,266	162	2,296	99	2,339	22	43	0	0	
	計	218	5,354	215	5,364	276	5,596	343	5,727	281	5,793	40	78	3	14	
芸術 700	和雑誌	177	3,681	170	3,670	168	3,262	162	3,416	161	3,388	15	46	4	77	
	洋雑誌	34	771	34	773	38	729	38	753	38	756	2	3	0	0	
	計	211	4,452	204	4,443	206	3,991	200	4,169	199	4,144	17	49	4	77	
語学 800	和雑誌	119	1,861	115	1,894	114	1,899	115	1,971	117	1,988	9	15	0	0	
	洋雑誌	60	1,967	60	1,995	72	1,932	72	1,942	73	1,959	10	17	0	0	
	計	179	3,828	175	3,889	186	3,831	187	3,913	190	3,947	19	32	0	0	
文学 900	和雑誌	740	10,147	711	10,046	829	9,448	818	9,743	814	9,817	48	122	21	64	
	洋雑誌	155	6,565	157	6,601	230	6,599	230	6,642	232	6,713	20	71	0	0	
	計	895	16,712	868	16,647	1,059	16,047	1,048	16,385	1,046	16,530	68	193	21	64	
和雑誌合計		6,254	107,411	6,078	107,141	6,840	98,934	6,772	105,159	6,821	105,819	778	1,578	225	1,813	
洋雑誌合計		2,658	107,616	2,682	109,271	3,713	109,209	3,861	109,835	3,748	110,985	538	1,085	35	74	
合計		8,912	215,027	8,760	216,412	10,553	208,143	10,633	214,994	10,569	216,804	1,316	2,663	260	1,887	

### (3) 視聴覚資料収蔵の推移(2006年度～2010年度)

分類・種別	年度	平成18年度 (2006年度)	平成19年度 (2007年度)	平成20年度 (2008年度)	平成21年度 (2009年度)	平成22年度 (2010年度)
マイクロフィルム*	ロール	53,366	52,879	52,879	52,879	53,241
	フィッシュ	403,461	384,255	384,255	384,255	384,255
航空写真・X線写真	ネガフィルム	2,588	2,588	2,588	2,588	2,588
	プリント	2,013	2,013	2,013	2,013	2,013
スライド	スライド	29	29	29	29	29
	(OHP 含む)	2,676	2,676	2,676	2,676	2,676
フィルム	映画フィルム	29	29	29	29	29
	(16mm)	41	41	41	41	41
音楽資料	LPレコード	7,657	7,657	7,657	7,657	7,657
	EPレコード	71	71	71	71	71
	カセットテープ	224	224	224	224	224
	オープンテープ	8	8	8	8	8
	C D	3,551	3,551	3,551	3,551	3,551
非音楽資料	LPレコード	287	287	287	287	287
	EPレコード	9	9	9	9	9
	カセットテープ	2,849	2,849	2,849	2,849	2,849
	オープンテープ	23	23	23	23	23
	C D	101	101	101	101	101
V T R 資料	ビデオテープ	643	643	643	643	643
		2,620	2,620	2,620	2,620	2,620
レーザーディスク		1,670	1,670	1,670	1,670	1,670
		2,509	2,509	2,509	2,509	2,509
D V D		6	6	11	11	313
		8	8	13	13	365
フロッピーディスク		2	2	2	2	2
		12	12	12	12	12

[備考]航空写真及びX線写真には衛星写真を含む。

\* 平成21年度増加数 0件

\* マイクロフィルムは平成21年度で廻及入力が終了した。そのため前年度までの所蔵数と相違が出ている。  
今後、若干の増加が予想される。

### (4) データベース・電子ジャーナル数

契約数	60
電子ジャーナル全文誌数	14,851



## 7. 整理業務

### (1) 図書資料整理

#### I. 整理状況(平成22年4月～23年3月)

平成22年度受入数	和書	洋書	合計
固定資料	13,459	1,678	15,137
簿外資料	1,039	56	1,095
合計(冊)	14,498	1,734	16,232

整理内訳	和書	洋書	合計
平成21年度受入資料	8	874	882
平成22年度受入資料	13,459	1,678	15,137
年度外整理資料	10	17	27
簿外資料(教職員著作・指定図書等)	144	2	146
法科大学院	762	0	762
合計(冊)	14,383	2,571	16,954

未整理内訳(固定)	和書	洋書	合計
平成22年度受入未整理資料	0	0	0
合計(冊)	0	0	0

遡及整理数	和書	洋書
文庫	0	0
KDC	390	24,018

\*2008年4月より洋図書KDC分類(2類を除く)の遡及作業を開始。

#### II. 博論・科研費所蔵数

	和書	洋書	合計
博論(本学)	228	5	233
博論(他学)	587	7,945	8,532
科研費(本学)	49	2	51
科研費(他学)	128	4	132

#### III. 電算データ構築数(簿外図書は含まず)

分類	和書	洋書	合計
NDC分類電算データ構築数	312,436	0	312,436
DDC分類電算データ構築数	0	165,730	165,730
KDC分類遡及データ構築数	350,283	55,386	405,669
合計(冊)	662,719	221,116	883,835

#### IV. 開架図書冊数(2F～4F)

234,079冊

#### V. 除籍数(未分類は含まず)

分類	和書	洋書	合計
NDC分類資料	681	0	681
DDC分類資料	0	41	41
KDC分類資料	1,639	135	1,774
文庫資料	2,692	42	2,734
合計(冊)	5,012	218	5,230

#### VI. 学術情報センター関連書誌調整件数

	和書	洋書	合計
書誌調整数(件)	186	188	374

VII. 製本数

製本種別	和書	洋書	合計
修復(裏打ち・軸装等)	52	0	52
図書製本(製本直し・原簿作成等)	16	1	17
帙・ケース作成	113	0	113
合計	181	1	182

VIII. 発注件数(継続分を除く)

発注年度	和書	洋書	合計
平成22年度	10,934	692	11,626

(2) 雑誌整理

I. 整理冊数(平成22年4月～23年3月)

資料管理区分別	和雑誌	洋雑誌	合計
固定資料	1,551	1,029	2,580
簿外資料	10,594	4,908	15,502
遡及資料(固定資料)	540	15	555
遡及資料(簿外資料)	355	1	356
合計(冊)	13,040	5,953	18,993

II. 年間受入種数(平成22年4月～23年3月)

年間受入種数	計	うち外国語
雑誌(合計)	1,656	646
雑誌(うち購入数)	1,217	493
新聞(合計)	60	17
新聞(うち購入数)	59	17

III. 製本冊数

	和雑誌	洋雑誌	合計
合冊製本数	1,333	810	2,143
製本直し・原簿作成等	23	14	37

IV. 紀要交換業務

本学紀要論集 送付	31種	7,785冊
他大学紀要論集 受入	632種	1,176冊

V. 除籍数

除籍区分	和雑誌	洋雑誌	合計
除籍(固定資料)	1,659	147	1,806
除籍(簿外資料)	379	0	379
廃棄(簿外資料)	1,939	2,056	3,995
合計(冊)	3,977	2,203	6,180

VI. 発注件数(継続分を除く)

発注年度	和雑誌	洋雑誌	合計
平成22年度	10	6	16

### (3) 視聴覚資料整理

#### I. 整理(平成22年4月～23年3月)

種 別		数 量	
マイクロフィルム	ロール	362	リール
	フィッシュ	0	シート
音楽CD		0	枚
非音楽CD		0	枚
音楽テープ		0	本
非音楽テープ		0	本
映画フィルム		0	巻
スライド(含むOHP)		0	枚
ビデオテープ		1	巻
レーザーディスク		0	枚
航空写真及びX線写真		0	枚
CD-ROM・DVD		352	枚
フロッピディスク		0	枚

[備考]航空写真及びX線写真には衛星写真を含む。

II. 発注件数                      DVD                      113 件

## 8. 蔵書点検

### (1)平成22年度蔵書点検

<図書館蔵書点検>

【実施日】平成23年2月23日(水)～25日(金)

【対象範囲】

初回点検                      和図書KDC4類

対象数 :                      31,992 冊

不明数 :                      1 冊

日常不明図書(平成22年度)

対象数 :                      38 冊

不明数 :                      38 冊

発見 :                        0 冊

再点検                      和図書

対象数 :                      9 冊

不明数 :                      9 冊

発見 :                        0 冊

再々点検                      和図書

対象数 :                      171 冊

不明数 :                      167 冊

発見 :                        4 冊

<資料室蔵書点検>

【実施日】平成23年1月24日(月)～27日(木)

【対象範囲】

再点検                      資料室備付図書資料(和洋)

対象数 :                      1,588 冊

不明数 :                      976 冊

発見 :                        612 冊

初回点検                      資料室備付視聴覚資料

対象数 :                      337 冊

不明数 :                      63 冊

\*再点検が必要な資料室があるため、不明数は確定数ではない。

## 9. 閲覧業務

### (1)開館日数及び推移

平成22年度

月	4月	5月	6月	7月	8月	9月	10月	11月	12月	1月	2月	3月	合計
日数	24	23	26	30	18	23	24	30	22	22	18	13	273

平成18年度～22年度

年度	18	19	20	21	22
日数	275	265	273	284	13

開館総日数・時間数

	平日	土曜	休日	合計
開館総日数	217日	40日	16日	273日
開館総時間数	2511時間	474時間	112時間	3097時間
うち時間外開館時間数	775時間	355時間	112時間	1242時間

長期休業期間の開館日数

	夏季	冬季	春季	合計
開館日数	30日	0日	33日	63日

※夏季休業は7月30日～9月15日

冬季休業は12月26日～1月5日

春季休業は1月29日～3月31日

※東日本大震災の影響により平成22年3月11日以降は11日間臨時休館

(上記4表について、臨時休館日は開館日数及び時間数に含まず)

### (2)入館者数及び推移

平成22年度

月	4月	5月	6月	7月	8月	9月	10月	11月	12月	1月	2月	3月	合計	学生在学者数
人数	56,173	50,238	58,174	56,102	6,067	32,658	50,198	53,461	48,735	46,621	5,679	2,957	467,063	16,425

平成18年度～22年度

年度	18	19	20	21	22
入館者数	310,570	315,202	329,360	397,985	467,063

※学生在学者数は当該年度の5月1日現在(法科大学院生除く)

18年度6、7月は入館ゲート不具合発生のため数値に誤差あり

19年度5月は麻疹流行にともなう休校のため12日間休館

20年度3月は、システムリプレイスのため3/11以降統計を採取できず。

22年度3月は東日本大震災の影響により11日間臨時休館

### (3)貸出総数(冊数)及び推移

平成22年度

所属	種別	和書冊数					洋書冊数					雑誌冊数			合計
		NDC	KDC	指定図書	個人文庫	計	KDC	DDC	指定図書	個人文庫	計	和雑誌	洋雑誌	計	
仏教	禅	1,621	128	0	0	1,749	0	5	0	0	5	13	0	13	1,767
	仏教	3,024	188	1	0	3,213	5	24	0	0	29	19	0	19	3,261
文	国文	5,530	513	1	0	6,044	0	8	0	0	8	30	0	30	6,082
	英米文	2,540	210	1	0	2,751	0	73	0	0	73	1	0	1	2,825
	地(文化)	1,637	74	2	0	1,713	0	9	0	0	9	27	2	29	1,751
	地(環境)	1,402	52	1	0	1,455	0	0	0	0	0	21	0	21	1,476
	歴(日本史)	4,300	955	1	0	5,256	0	2	0	0	2	94	0	94	5,352
	歴(外国史)	5,121	539	0	0	5,660	0	70	0	0	70	83	1	84	5,814
	歴(考古学)	2,073	222	1	0	2,296	0	4	0	0	4	26	1	27	2,327
	社(社)	2,514	45	6	0	2,565	0	0	0	0	0	11	0	11	2,576
	社(福)	1,690	25	0	0	1,715	0	2	0	0	2	1	0	1	1,718
	心理	1,612	141	30	0	1,783	0	12	0	0	12	21	2	23	1,818
経済	経済A	88	17	1	0	106	0	0	0	0	0	1	0	1	107
	経済B	31	1	5	0	37	0	0	0	0	0	0	0	0	37
	経	3,224	167	26	0	3,417	0	30	0	0	30	2	0	2	3,449
	商	2,233	90	13	0	2,336	0	18	0	0	18	0	0	0	2,354
	現応経	1,474	76	5	0	1,555	0	14	0	0	14	0	0	0	1,569
法	法律A	4,741	248	30	0	5,019	0	88	0	0	88	44	2	46	5,153
	法律B	1,708	74	0	0	1,782	0	9	0	0	9	16	0	16	1,807
	政治	4,123	190	35	0	4,348	0	176	0	0	176	13	0	13	4,537
経営	経営A	1,649	52	0	0	1,701	0	44	0	0	44	10	0	10	1,755
	経営B	501	4	0	0	505	0	11	0	0	11	0	0	0	516
	経営	2,041	101	0	0	2,142	0	16	0	0	16	2	0	2	2,160
	市場戦略	1,235	39	0	0	1,274	0	15	0	0	15	0	0	0	1,289
医療健康	医療	1,107	10	0	0	1,117	0	7	0	0	7	1	3	4	1,128
GMS	グローバル・メディア	6,872	229	4	0	7,105	0	7,195	0	0	7,195	19	9	28	14,328
小計		64,091	4,390	163	0	68,644	5	7,832	0	0	7,837	455	20	475	76,956
大学院・研究生		3,595	1,064	0	8	4,667	46	178	0	0	224	183	16	199	5,090
科大学院		183	4	0	0	187	0	0	0	0	0	0	0	187	
科目等履修生		226	10	1	0	237	0	0	0	0	0	0	0	237	
特別履修生		26	0	0	0	26	0	9	0	0	9	0	0	35	
聴講		1,108	95	0	0	1,203	7	20	0	0	27	0	0	1,230	
法人学生		5	0	0	0	5	0	0	0	0	0	0	0	5	
合計		69,234	5,563	164	8	74,969	58	8,039	0	0	8,097	638	36	674	83,740
教員		2,956	1,466	0	84	4,506	40	306	0	0	346	89	16	105	4,957
職員		2,217	233	3	0	2,453	1	5	0	0	6	61	2	63	2,522
研究所員		296	209	0	0	505	0	2	0	0	2	12	0	12	519
学外者		1,410	207	0	0	1,617	4	99	0	0	103	74	2	76	1,796
その他		0	0	0	0	0	0	0	0	0	0	0	0	0	0
総合計		76,113	7,678	167	92	84,050	103	8,451	0	0	8,554	874	56	930	93,534

※社(社)は社会学科社会学専攻(コース含む)。社(福)は社会学科社会福祉学専攻(コース含む)

※経済Aは経済学科昼間主コース、経済Bは経済学科夜間主コースを指す。

※法律Aは法律学科昼間主コース、法律Bは法律学科夜間主コースを指す。

※経営Aは経営学科昼間主コース、経営Bは経営学科夜間主コースを指す。

※平成16年度より、歴史学科に日本史学専攻、外国史学専攻、考古学専攻が設立。

※機械貸出分は、貸出日をもって集計。

※手作業貸出は、返却日をもって集計。

※洋書KDCは、平成21年度より機械貸出分もあわせて集計開始(平成20年度までは手作業貸出のみ集計)。

※平成21年度より、指定図書の運用・統計開始。

※平成21年度より、職員貸出冊数に業務処理分は含まない。

平成18年度～22年度

	18	19	20	21	22
貸出冊数	68,147	75,903	84,417	88,273	93,533
開館日数	275	265	273	284	273
1日平均	248	286	309	311	343

#### (4)閉架図書請求状況の推移

	18年度	19年度	20年度	21年度	22年度
年間合計	38,707	35,423	34,518	34,159	31,312
1日平均	140.8	134.2	126.4	120.3	114.7

#### (5)大学院入庫者数・利用内訳(延数)

研究科	専攻	課程			検索部門					
		修士	博士	合計	和書	洋書	和雑誌	洋雑誌	新聞	合計
人文科学	仏教学	260	149	409	189	77	36	36	6	344
	国文学	0	167	167	123	0	40	1	0	164
	英米文学	2	0	2	2	0	0	0	0	2
	地理学	0	0	0	0	0	0	0	0	0
	歴史学	78	41	119	86	5	23	2	0	116
	社会学	0	0	0	0	0	0	0	0	0
	心理学	4	0	4	1	0	1	2	0	4
経済学	経済学	0	0	0	0	0	0	0	0	0
商学	商学	15	1	16	8	1	4	0	0	13
法学	公法学	0	0	0	0	0	0	0	0	0
	私法学	0	0	0	0	0	0	0	0	0
経営学	経営学	10	4	14	3	0	2	0	0	5
医療健康科学研究科	診療放射線学	0	0	0	0	0	0	0	0	0
法曹養成	法曹養成			1	0	0	1	0	0	1
計		369	362	732	412	83	107	41	6	649
科目等履修生				0	0	0	0	0	0	0
科目等特別履修生				0	0	0	0	0	0	0
聴講生				0	2	0	0	0	0	2
研究生				0	2	0	0	0	0	2
計		0	0	0	4	0	0	0	0	4
合計		369	362	732	416	83	107	41	6	653

## 10. レファレンス業務

文献複写依頼数および図書借用依頼数、受付件数は総じて減少した。この背景の一つには、データベースが普及し、オンライン上でフルテキストの閲覧が可能となった資料が年々増加していることに加え、本学を含め、大学発行紀要等のオンライン公開がより一層図られたことにより、利用者自身による効率的な文献の収集が可能となった点が挙げられる。

前年度、図書館システムがリプレイスされたことにより、オンラインサービスが充実した。レファレンス業務報告(3)で分かるように、オンラインサービスの全体における割合は平成21年度、平成22年度共に同値となった。オンラインサービスが学内に浸透したことで、次年度以降も安定した利用数が確保できるものと想定される。

ガイダンス件数は、平成22年度にレポート対策ガイダンスを25回実施したため、飛躍的に実施回数が増加した。参加者からのアンケート結果などからも好評であることが窺えたため、平成23年度も実施回数を増やすなどして学生のニーズに応じていく予定である。また、これまであまり実施していなかった学科からの申込みも増え、今後各学科に合わせたガイダンス内容を考えていく必要がある。

学外からの利用者も増加傾向を維持している。平成23年度は卒業生の一利用者数が大幅に増加した。ホームカミングデー当日の開館など、卒業生の利用が見込める開館日程が必要とされてくるであろう。

### (1)レファレンス・サービスの利用者数の推移

年度	利用者区分			業務区分				合計
	学内者		学外者	文献所在調査	事項調査	利用指導	その他	
	学生	教職員						
H18	6,693	1,343	4,296	7,311	412	3,868	741	12,332
H19	7,033	1,373	4,266	7,072	420	4,402	778	12,672
H20	7,188	1,426	3,983	7,114	410	4,315	758	12,597
H21	7,558	1,562	4,075	7,307	430	4,761	697	13,195
H22	7,617	1,440	4,042	6,906	410	5,128	655	13,099

### (2)ガイダンス実施回数の推移

ガイダンス種別		H18	H19	H20	H21	H22
ライブラリーツアー		8	8	8	8	6
Kompass(OPAC)ガイダンス		3	5	5	5	
データベースガイダンス		3	3	3	3	
レポート対策ガイダンス						25
図書館 ガイダンス	禅・仏教学科	1	0	0	2	6
	国文学科	0	0	0	0	5
	英米文学科	0	0	0	0	3
	地理学科	1	1	1	1	1
	歴史学科	20	20	16	15	16
	社会学科	4	4	4	3	6
	心理学科	0	1	1	1	1
	経済・商・現代応用経済学科	3	7	2	2	4
	法律・政治学科	21	16	17	17	21
	経営・市場戦略学科	2	1	5	3	7
	診療放射線技術科学科	0	0	0	3	3
	グローバル・メディア学科	0	15	18	15	16
	全学共通科目授業	1	1	1	0	0
	その他	0	0	0	0	1
その他	4	5	1	1	1	
入庫研修会	10	10	11	10	9	
合計	81	97	93	89	131	

※平成22年度は、Kompass(OPAC)ガイダンス・データベースガイダンスを併せてレポート対策ガイダンスとして実施。

**(3)オンラインサービス利用の推移(総数・各サービス全体における割合)**

年度	レファレンス		文献複写		図書借用		合計	
H18	1	1%	126	34%	8	9%	135	22%
H19	28	7%	428	31%	65	25%	521	25%
H20	8	2%	378	22%	37	13%	423	17%
H21	17	4%	1,030	69%	192	51%	1,239	54%
H22	5	1%	899	69%	189	57%	1,093	54%

※ONLINEレファレンスカウンターは平成18年11月より試行版開始

※平成20年1月より本運用

※平成21年3月より、文献複写・図書借用はiLiswaveJに移行

※平成21年4月より、「ONLINEレファレンスカウンター」から「オンラインサービス」へ名称変更

**(4)文献複写サービス利用の推移(コピー枚数)**

年度	セルフサービス		代行複写		合計
	学部生 その他	教員 院生	館内 (カウンター受付)	文献複写受付 (他機関→本学)	
H18	342,960	206,739	315	13,937	563,951
H19	305,638	197,682	495	13,912	517,727
H20	308,823	153,488	809	16,378	479,498
H21	335,819	144,744	670	9,577	490,810
H22	318,362	162,887	1,035	10,019	492,303

**(5)図書館相互利用・学外者利用状況の推移**

<1>本学所属者の他機関利用状況【本学からの訪問利用】

<1-1>紹介状発行数(本学→他機関)

年度	学部生 短大生	院生	教職員	その他	合計
H18	128	80	21	1	230
H19	118	47	34	1	200
H20	124	16	23	2	165
H21	112	20	18	1	151
H22	81	28	14	0	123

※平成21年度より、短大廃止に伴い学部生のみ

<1-2>主な紹介状発行先機関名と件数(本学→他機関)

年度	主な紹介状発行先機関名と件数(本学→他機関)									
H18	早大	54	東大	34	昭和女大	20	明大	17	日体大	13
H19	早大	42	明大	16	立教大	15	青学大	12	昭和女大	12
H20	早大	52	明大	19	青学大	15	東大	10	昭和女大	10
H21	早大	20	東大	19	明大	15	昭和女大	14	立教大	8
H22	早大	25	東大	13	昭和女大	11	明大	9	青学大	7



<2>学外者の当館利用状況【当館への来館利用】

<2-1>学外者一日利用者数(他大学相互利用・法人内高校・卒業生・一般利用希望による許可者)

年度	他大学		法人内高校		卒業生	一般利用	合計
	学生	教職員	生徒	教職員			
H18	283	114			397	583	1,377
H19	278	122			462	559	1,421
H20	241	140			429	690	1,500
H21	213	134	33	2	432	1,201	2,015
H22	177	106	6	1	758	1,346	2,394

※平成21年度より、法人内高校所属者の利用開始

<2-2>主な相互利用申込機関名と件数(他機関→本学)

年度	主な機関と申込件数(他機関→本学)									
H18	東大	12	昭和女大	11	國學院大	8	青学大・国士大・早大 明大・ハーバード大	各6		
H19	東大	22	國學院大	21	昭和女大	12	上智大	10	青学大	8
H20	國學院大	34	東大・早大	各8	埼玉大・筑波大	各5				
H21	一橋大	31	共立女大	16	国士大 東大	各11	昭和女大	9		
H22	東大	15	一橋大	9	昭和女大	7	慶大	6	お茶大	5

<2-3>学外者貸出登録者数(卒業生・コンソーシアム・一般利用希望による許可者)

年度	卒業生	仏教図書館 協会協定校	世田谷6大学 コンソーシアム協定校	一般利用	合計
H18	40	12	11	72	135
H19	53	5	11	71	140
H20	62	8	4	62	136
H21	61	7	4	97	169
H22	58	5	4	108	175

※世田谷6大学コンソーシアムの貸出登録は平成18年度より開始

<3>ILLサービス【郵送等による相互利用】

<3-1-1>文献複写依頼数

(本学→他機関)

年度	学部生 短大生	院生	教職員	その他	合計
H18	460	531	554	0	1,545
H19	390	458	518	4	1,370
H20	865	256	629	0	1,750
H21	635	290	571	0	1,496
H22	614	201	483	3	1,301

<3-1-2>文献複写受付数

(他機関→本学)

年度	合計
H18	1,766
H19	1,684
H20	1,575
H21	1,378
H22	1,466

<3-2-1>図書貸借依頼数

(本学→他機関)

年度	学部生 短大生	院生	教職員	その他	合計
H18	42	51	115	2	210
H19	53	82	123	0	258
H20	104	74	115	1	294
H21	120	119	140	0	379
H22	80	74	171	5	330

<3-2-2>図書貸借受付数

(他機関→本学)

年度	合計
H18	300
H19	361
H20	231
H21	264
H22	219

# 11. 視聴覚業務

## (1) 視聴覚室開室日の推移

種別	年度	開館日数				
		H18	H19	H20	H21	H22
マイクロフィルム		275	265	273	246	273
DVD・LD・CD・レコード・ビデオ・カセットテープ		192	134	165	173	177

## (2) マイクロフィルム利用者数

所属	人数
学部生	10
大学院生	7
教職員	15
その他	2
学外者	11
レファレンス	7
合計	52

## (3) DVD・LD・CD・レコード・ビデオ・カセットテープ利用者数

所属	人数
学部生	3,884
大学院生	13
教職員	26
その他	0
学外者	1
レファレンス	0
合計	3,924

## (4) 利用者の推移

	H18	H19	H20	H21	H22
マイクロフィルム	72	66	29	54	52
DVD・LD・CD・レコード・ビデオ・カセットテープ	4,127	2,280	2,637	2,284	3,924

# 12. 電算化業務

(1) 図書館システム構成図

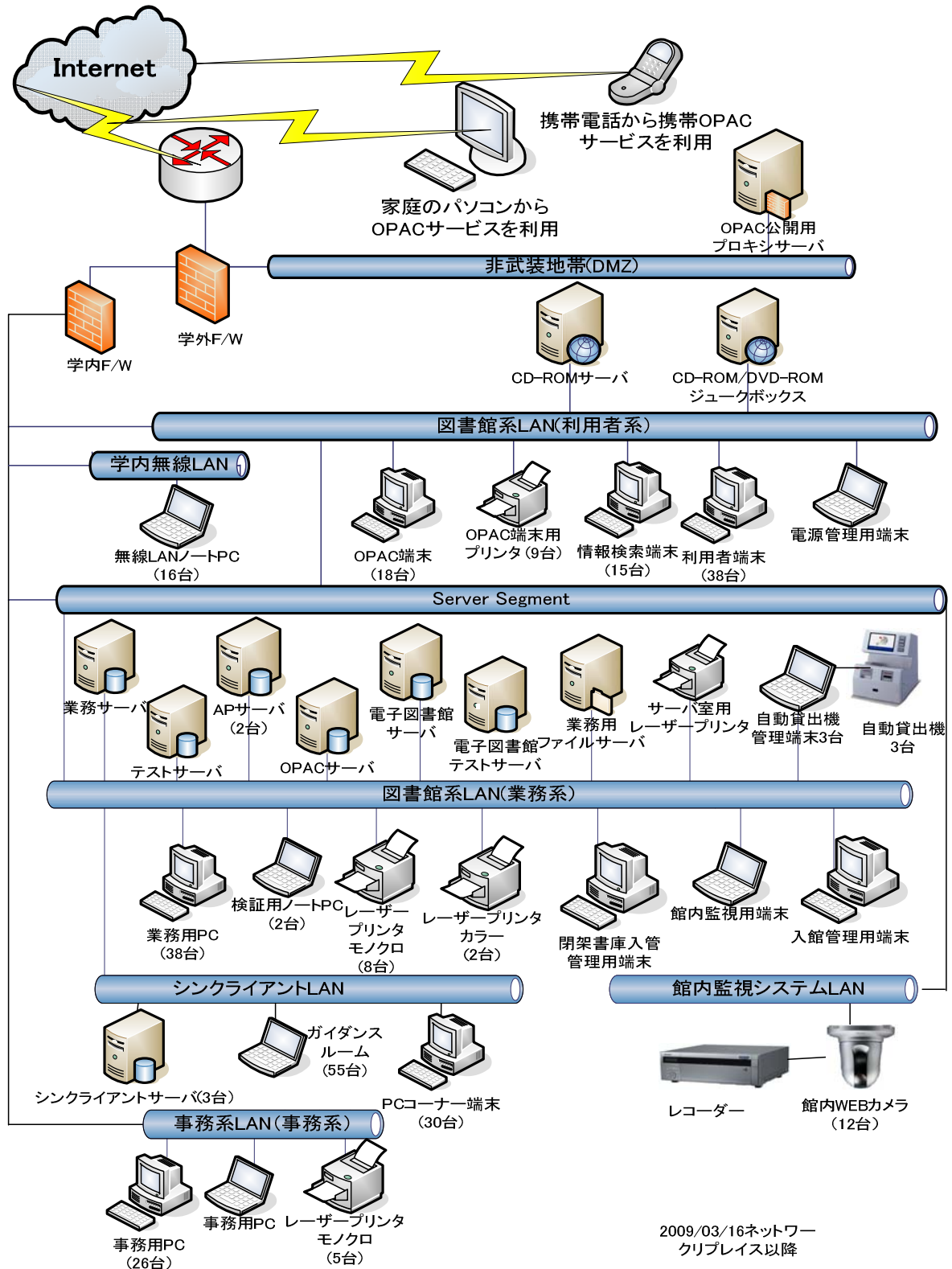

## (2)データ入力状況

平成23年3月31日現在 (件数)

	書誌データ	所蔵データ
和図書	385,624	653,503
洋図書	161,627	217,572
和雑誌	9,067	109,283
洋雑誌	3,925	110,978
合計	560,243	1,091,336

〈注〉和洋雑誌の所蔵カウントは製本雑誌を対象として実施。

## (3)国立情報学研究所登録状況

平成23年3月31日現在 (件数)

図書	354,185
雑誌	11,136
合計	365,321

# 13. 電子図書館

平成22年度より駒澤大学電子図書館は、「電子貴重書庫」と「駒大電子紀要検索」に新メニュー「博士論文」を追加した「駒大電子紀要検索・博士論文」の新しいインターフェイスにより公開されている。

「電子貴重書庫」においては、「個人文庫」のページを追加し、平成22年度撮影資料の内11件は全文画像と書誌を公開した。また、平成20年度撮影資料で公開可能な資料の内、未公開だった資料(39資料)と平成21年度撮影資料(20資料)のすべての全文画像と書誌を公開した。

「駒大電子紀要」においては、学部の紀要6タイトル37件・論集35タイトル235件の記事情報と全文PDFを公開した。大学院は、「駒澤考古35号」と「駒澤大学大学院医療健康科学研究科論集1号・2号」の新規公開論集を含む8タイトルの記事情報のみ50件、研究所は、7タイトルの記事情報のみ57件を公開した。また、大学院論集は2001年から2009年、研究所論集は2002年から2009の遡及入力をし、大学院論集88タイトルの記事情報のみ598件、研究所論集67タイトルの記事情報のみ1,130件を公開している。

平成22年度「禅・仏書画像データベース」では、永久文庫と濯足文庫の貴重書の電子化を行った。撮影冊数の合計は33件。既に11件は公開しているが、残りの22件は平成23年度に公開を予定している。

## 14. 図書館施設概要

(平成23年3月31日現在)

竣 工	昭和48年2月
建 築 面 積	1,525㎡
延 面 積	10,036㎡
階 数 地 下	地上4階／地下2階
構 造	鉄骨・鉄筋コンクリート造り

床 面 積	B2/積層書庫・エレコンパック室・電気空調室	1,576㎡
	BM2/積層書庫	992㎡
	B1/書庫・貴重書庫	1,449㎡
	1F/事務室・カウンター・雑誌コーナー・新聞コーナー・Kompass・ CNNjコーナー	1,429㎡
	2F/閲覧室・メインカウンター・レファレンスカウンター・参考図書・ 開架・Kompass・情報検索コーナー	1,423㎡
	3F/閲覧室・視聴覚カウンター・AVブース室・マイクロ資料・ ガイダンスルーム・Kompass	1,423㎡
	4F/閲覧室・PCルーム・グループ読書室・会議室・電算室	1,525㎡
	RF/塔屋・EV機械室	219㎡
	合計	10,036㎡

閲 覧 室 座 席 数	1F/新聞・雑誌エリア・PCコーナー	116席
	2F/閲覧エリア・PCコーナー	262席
	教員・院生閲覧室	46席
	3F/閲覧エリア・PCコーナー	280席
	ガイダンスルーム	54席
	AVブース室・マイクロリーダー室	29席
	4F/閲覧エリア・PCルーム・PCコーナー	337席
	グループ読書室	12席
	合計	1,133席

書架収納可能冊数	約95万冊
----------	-------

